

ГОСКОМИТЕТ ПО ГРАЖДАНСКОМУ СТРОИТЕЛЬСТВУ И АРХИТЕКТУРЕ ПРИ ГОССТРОЕ СССР  
ЦНИИЭП жилища

УД  
9.2-1

СЕРИЯ 85

КИРПИЧНЫЕ ЖИЛЫЕ ДОМА С ПОПЕРЕЧНЫМИ НЕСУЩИМИ СТЕНАМ

ЧАСТЬ 9

УЗЛЫ И ДЕТАЛИ

РАЗДЕЛ 9.2-1

МОНТАЖНЫЕ УЗЛЫ И ДЕТАЛИ ВЫШЕ ОТМЕТКИ ± 0.00

11378-19  
Цена 0.63

СЕРИЯ 85  
КИРПИЧНЫЕ ЖИЛЫЕ ДОМА С ПОПЕРЕЧНЫМИ НЕСУЩИМИ СТЕНАМИ

ЧАСТЬ 9  
УЗЛЫ И ДЕТАЛИ  
РАЗДЕЛ 9.2-1

МОНТАЖНЫЕ УЗЛЫ И ДЕТАЛИ ВЫШЕ ОТМЕТКИ ±0.00

СОДЕРЖАНИЕ

НАИМЕНОВАНИЕ ЧЕРТЕЖА	№ ЛИСТОВ	№ СТР.	НАИМЕНОВАНИЕ ЧЕРТЕЖА	№ ЛИСТОВ	№ СТР.
ЗАГЛАВНЫЙ ЛИСТ	1	1	ДЕТАЛИ ЭВАКУАЦИОННЫХ МЕРОПРИЯТИЙ	16	16
ПОРЯДОК СТЕН ПО ОКНУ ЖИЛОЙ КОМНАТЫ	2	2	МОНТАЖНЫЕ СХЕМЫ ШКАФОВ И АНТРЕСОЛЕЙ	17	17
ПОРЯДОК СТЕН ПО ЛОДЖИЯМ И БАЛКОНАМ	3	3	ЛЕСТНИЦА. ДЕТАЛИ УСТАНОВКИ ОГРАЖДЕНИЙ	18	18
ПОРЯДОК СТЕН ПО ОКНУ ЛЕСТНИЧНОЙ КЛЕТКИ	4	4	ДЕТАЛИ КААДКИ И АРМИРОВАНИЯ СТЕН	19	19
РАЗВЕРТКИ СТЕН С ВЕНТКАНАЛАМИ Р-1, Р-2	5	5			
РАЗВЕРТКИ СТЕН С ВЕНТКАНАЛАМИ Р-3, Р-4	6	6			
ДЕТАЛИ ВЕНТКАНАЛОВ И ВЕНТОКРОВОВ	7	7			
ФРАГМЕНТ ПЛАНА ТИПОВОГО ЭТАЖА	8	8			
ФРАГМЕНТ ПЛАНА 9 ЭТАЖА И ЧЕРДАКА	9	9			
СТРОИТЕЛЬНАЯ ЧАСТЬ ЛИФТА	10	10			
МАШИНОЕ ОТДЕЛЕНИЕ ШАХТА ЛИФТА ДЕТАЛИ.	11	11			
СТРОИТЕЛЬНАЯ ЧАСТЬ МУСОРОВОДА	12	12			
ВХОД В1-1	13	13			
ВХОД В1-2	14	14			
ВХОД В1-3	15	15			

1071

ЗАГЛАВНЫЙ ЛИСТ

СЕРИЯ 85

ЧАСТЬ 9  
РАЗДЕЛ 9.2-1

ЛИСТ  
1



ДАТА ИЗМ. №	ВЗАМЕН
СОГЛАСОВАНО	
ГЕРМАН	БАЛАСОВА
КУРТАНОВ	БАЛАСОВА
ТЕХНИК	ПРЕВЕРКА
С. МОСКВА	ЖИЛИЩНО-КОММУНАЛЬНОЕ ХОЗЯЙСТВО

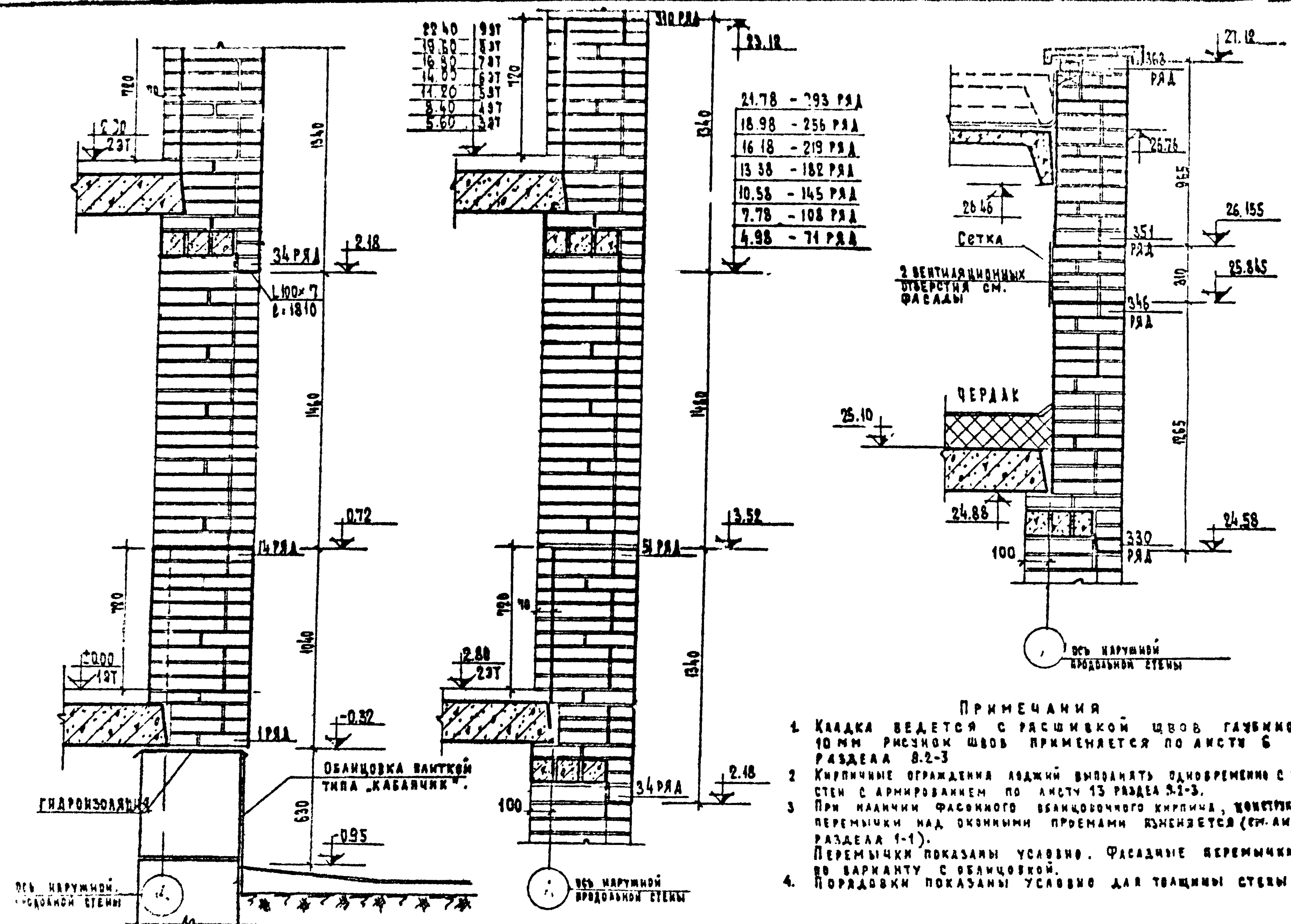

- ПРИМЕЧАНИЯ**
1. Кладка ведется с расшивкой швов гребенкой 10 мм. Ресной швов применяется по листу 6 раздела 8.2-3.
  2. Кирпичные ограждения лоджий выполняются одновременно с кладкой стен с армированием по листу 13 раздела 8.2-3.
  3. При наличии фасонного облицовочного кирпича, конструкция перемычки над оконными проемами изменяется (см. лист 6 раздела 1-1). Перемычки показаны условно. Фасадные перемычки - во варианте с облицовкой.
  4. Порядовки показаны условно для толщины стены 300 мм.

1960 ПОРЯДОВКА СТЕНЫ ПО ОКНУ ЖИЛОЙ КОМНАТЫ

СЕРИЯ 85 ЧАСТЬ 9 ЛИСТ 2  
РАЗДЕЛ 9.2-1







Г. МОСКВА	ЖИЛИЩНО-КОММУНАЛЬНОЕ ХОЗЯЙСТВО	СЕРИЯ	УСТАВНОЕ КЛАДОВОЕ	МАШ. № 5317/74
ЖИЛИЩНО-КОММУНАЛЬНОЕ ХОЗЯЙСТВО	ЖИЛИЩНО-КОММУНАЛЬНОЕ ХОЗЯЙСТВО	ВЛАССОВЫ	КУРГИНОВЫ	
ЖИЛИЩНО-КОММУНАЛЬНОЕ ХОЗЯЙСТВО	ЖИЛИЩНО-КОММУНАЛЬНОЕ ХОЗЯЙСТВО	ВАРСОВА		

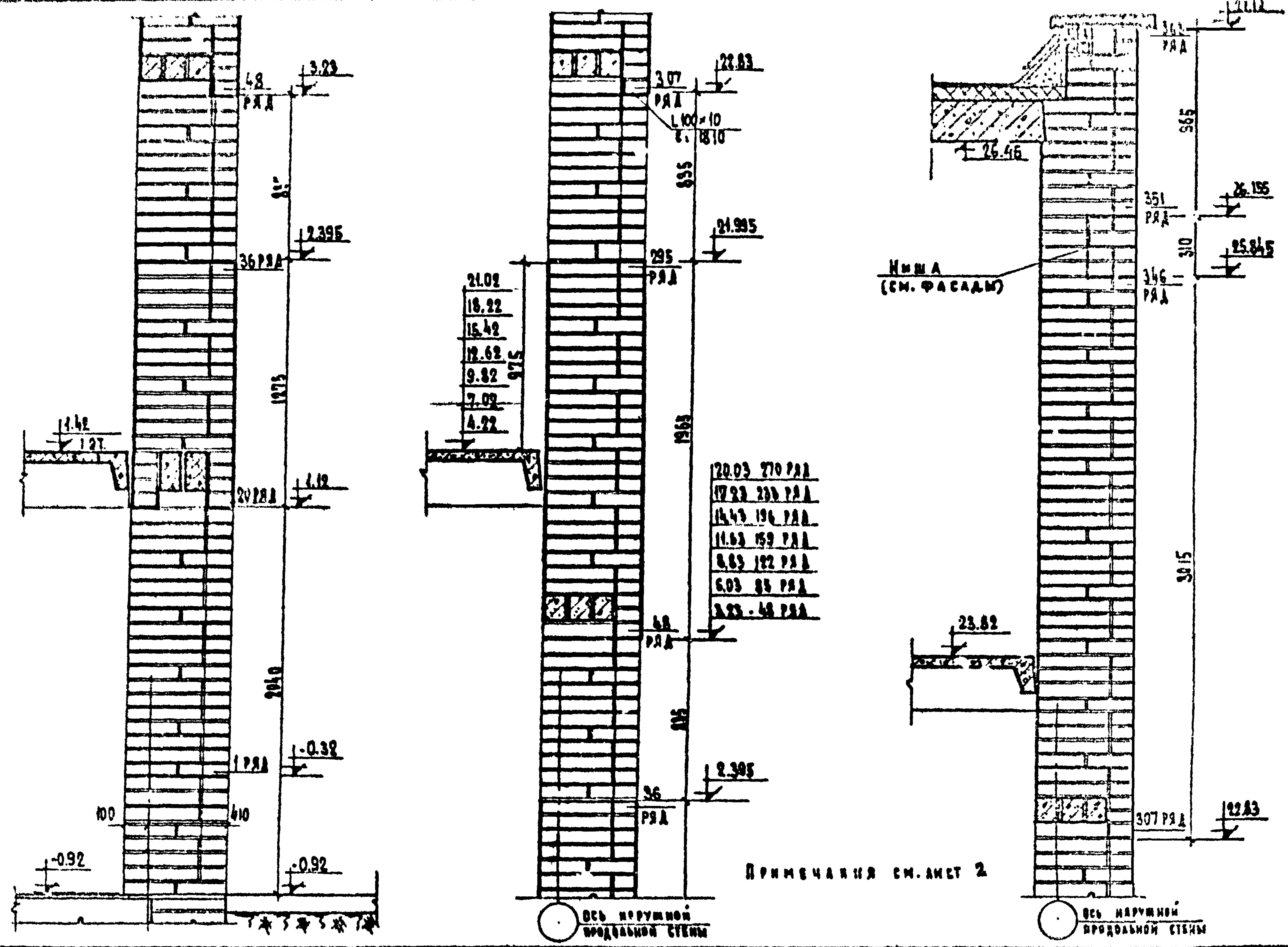

1969

ПОРЯДОВКА СТЕНЫ ПО ОКНУ ЛЕСТНИЧНОЙ КЛЕТКИ

СЕРИЯ 85

ЧАСТЬ 9  
РАЗДЕЛ 9.2-1

ЛИСТ  
4



1969

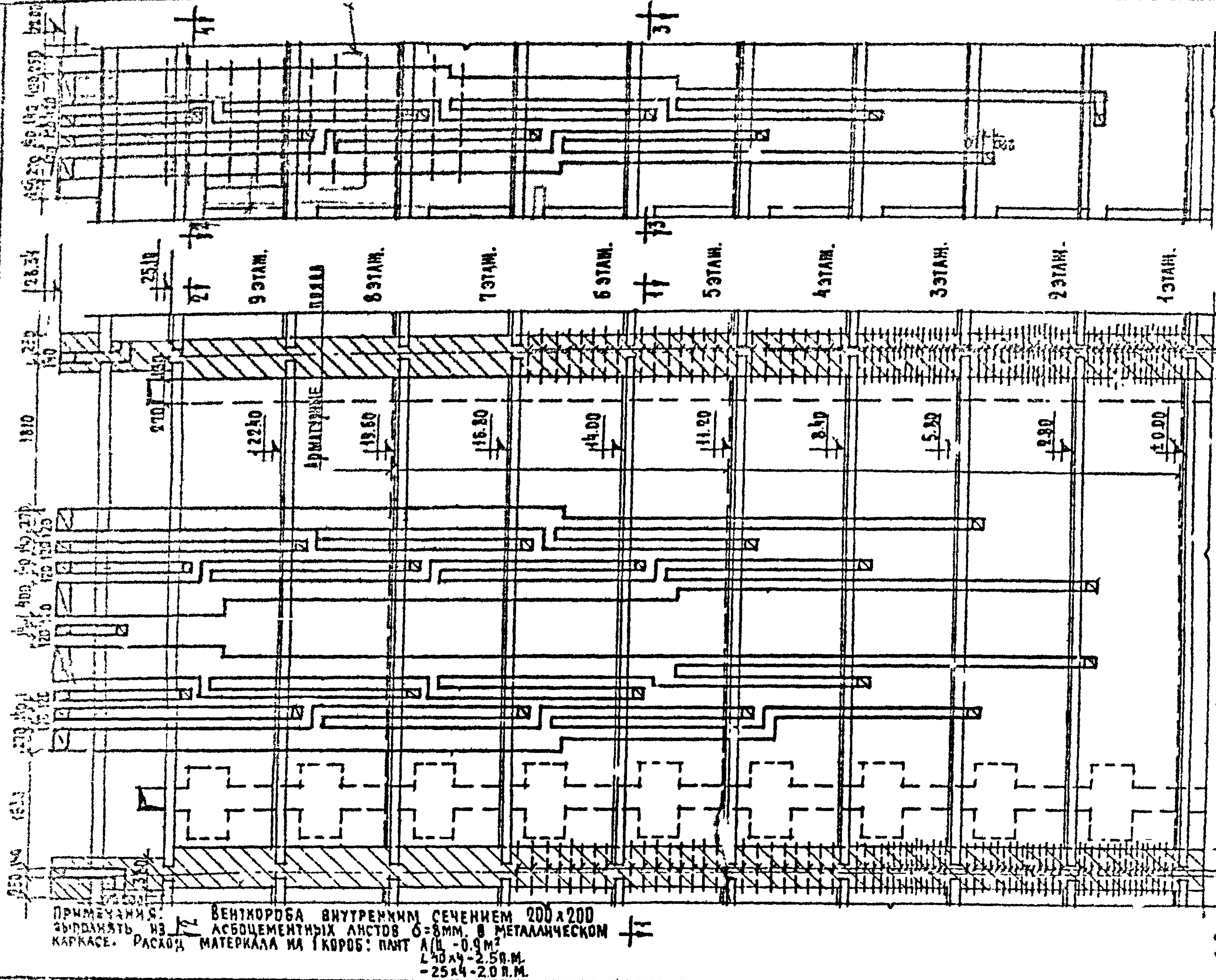























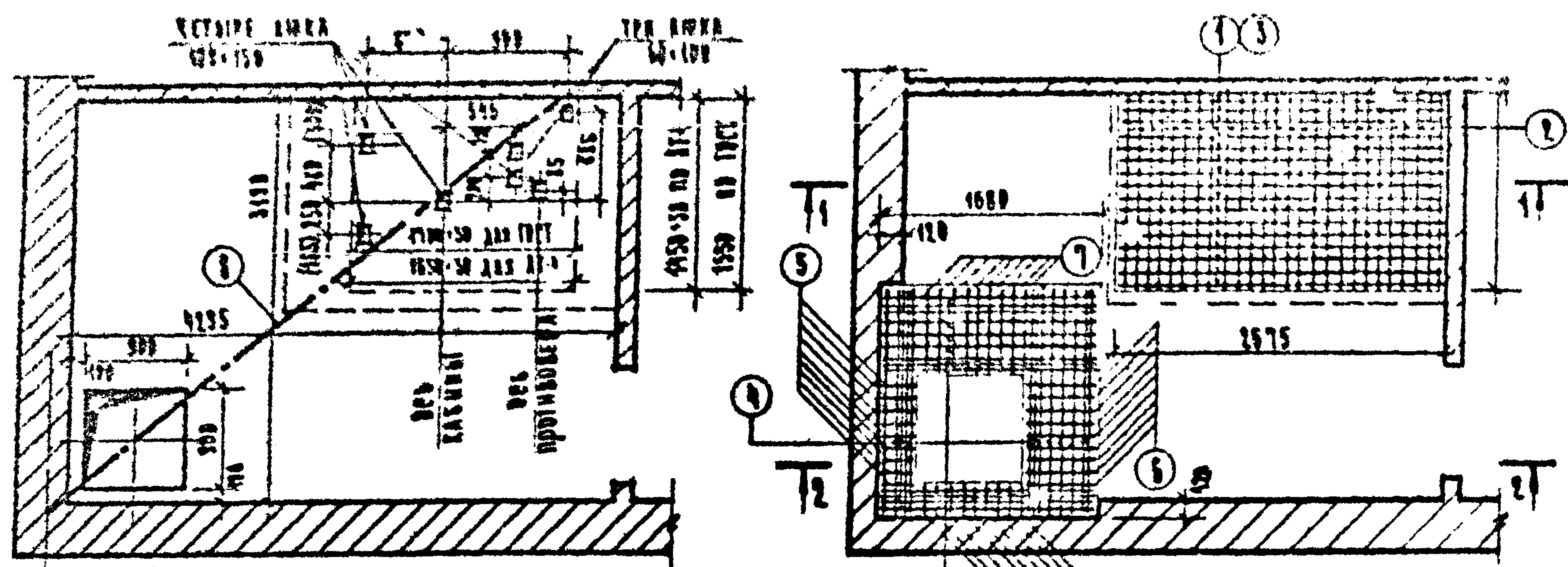

СРЕДНОВАРЯ МЕТРАЖ

№ ПОС	Сечение	Длина	Кол. мот.	Важит	Вес	Итого
	кассеты	мот. мм	мот.	длина	кг	вес кг
1	φ 12 АІ	2530	16	40.48	35.85	38.25
2	φ 8 АІ	1530	52	19.50	21.03	
3	φ 8 АІ	2530	16	40.40	17.99	
4	φ 8 АІ	4.00	56	100	39.60	
5	φ 8 АІ	210	40	2.40	3.34	
6	φ 8 АІ	770	20	15.40	8.01	
7	φ 8 АІ	780	20	15.60	8.16	
8	І N 18	5300	1	5.30	97.50	

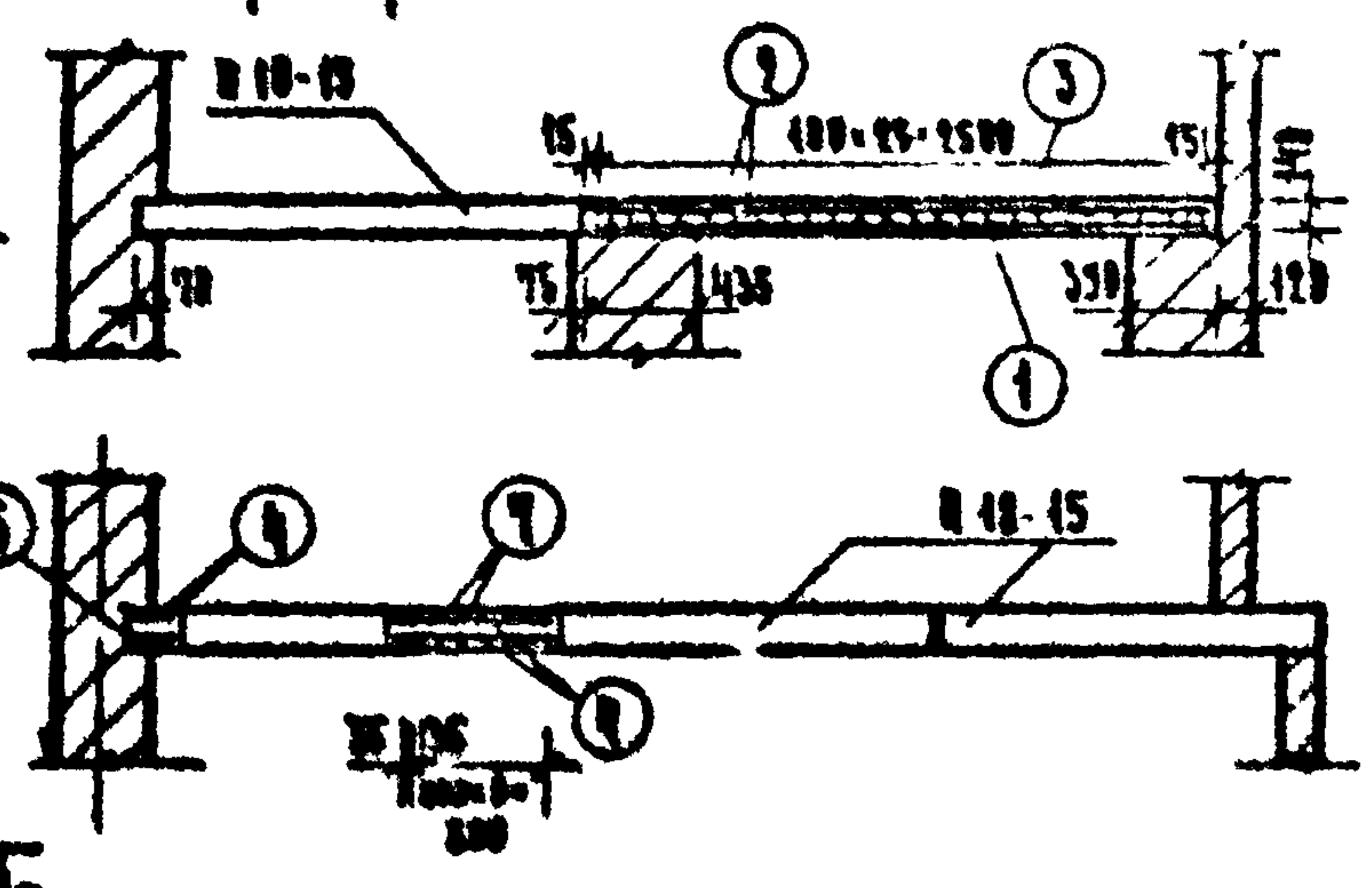
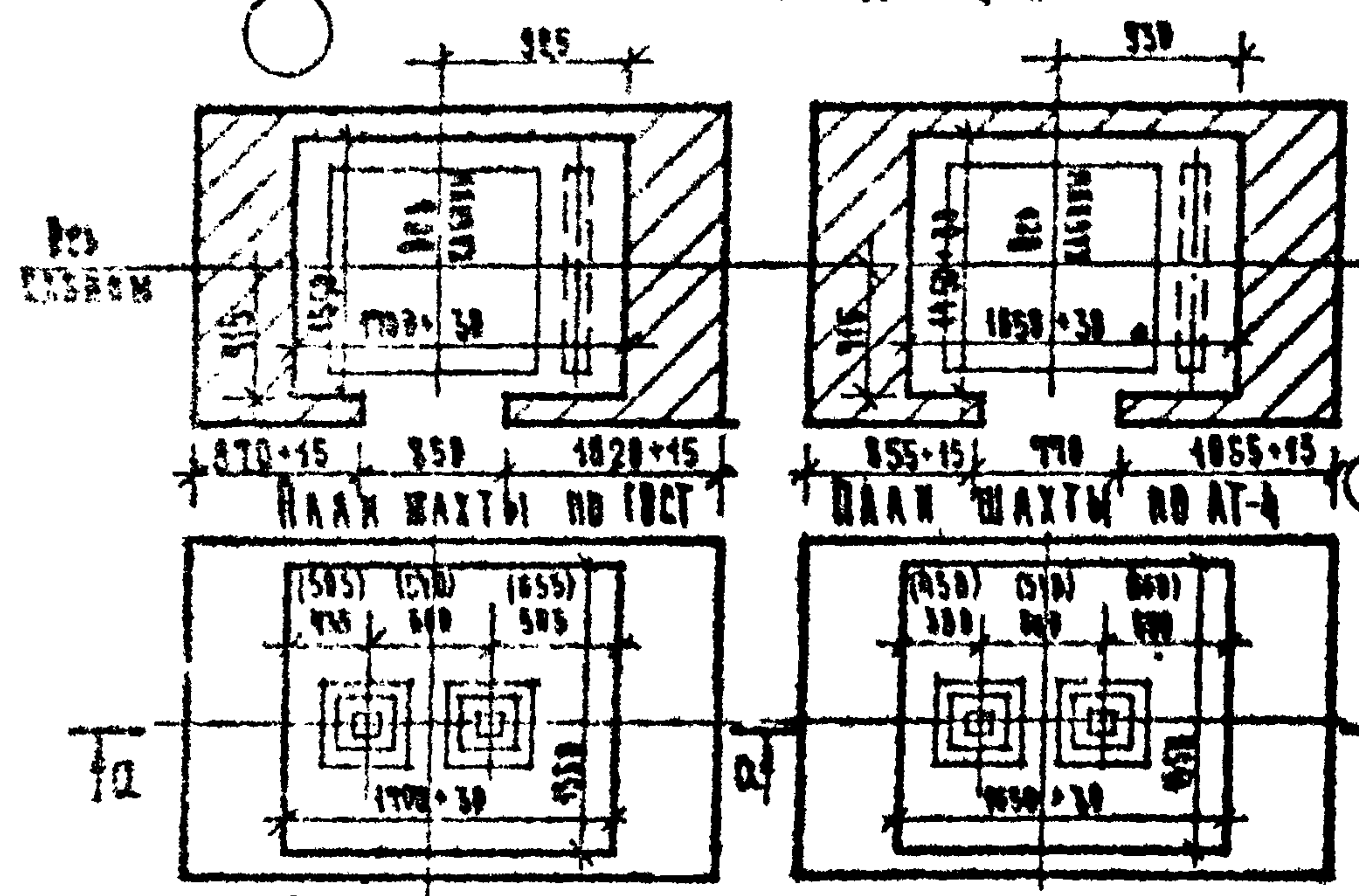

П Р И М Е Ч А Н И Я :

- 1 РАЗМЕРЫ ШАХТЫ АФТА 1550 • (1700+30) ПРИНЯТЫ ПО ГОСТ 5746-67 В СЛУЧАЕ ПОСТАВКИ АФТА ПО ЧЕРТЕЖАМ АТ-4, РАЗМЕРЫ ШАХТЫ АФТА 1450 • (1650+30). ПРИ ЭТОМ ВАТЫ ВТ 63-15 ЗАВЯНУТЬ, А ОБРАЗОВАВШИЕСЯ ЩЕЛИ ЗАПОЛНИТЬ РАСТВОРОМ ЧС КИРПИЧА.
- 2 РАЗВЕРКУ ОТВЕРСТИЯ В ВАТЕ МАШИНОГО ОТДЕЛЕНИЯ СОГЛАСОВАТЬ С ПОКРЫЮЩЕЙ ОРГАНИЗАЦИЕЙ ТРЕБ. СООБЩ. АФТАМ.
- 3 РАЗМЕРЫ В СКОБКАХ ПРОВОДЯТ ДЛЯ АФТОВ СО СКОРОСТЬЮ V=10 м/сек.
- 4 ПОНАВАНТА ВАТА ВЫДАВАЕТСЯ ПО СТОРОНУ М-200

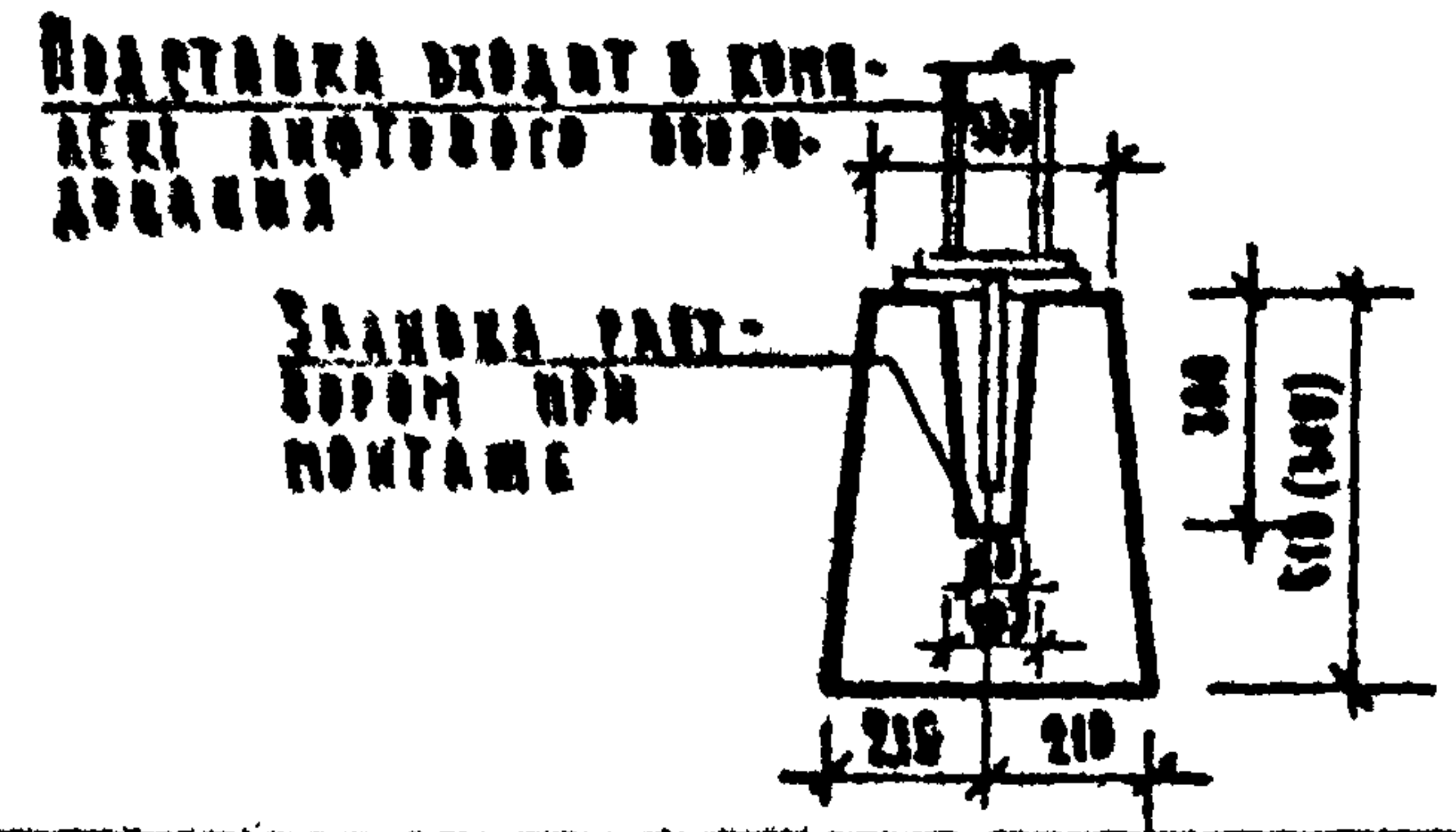

МАШИНОЕ ОТДЕЛЕНИЕ, ШАХТА АФТА. ДЕТАЛИ

СЕРИЯ 85 ЧАСТЬ 9 АИСТ  
РАДБА 9.2.1 44























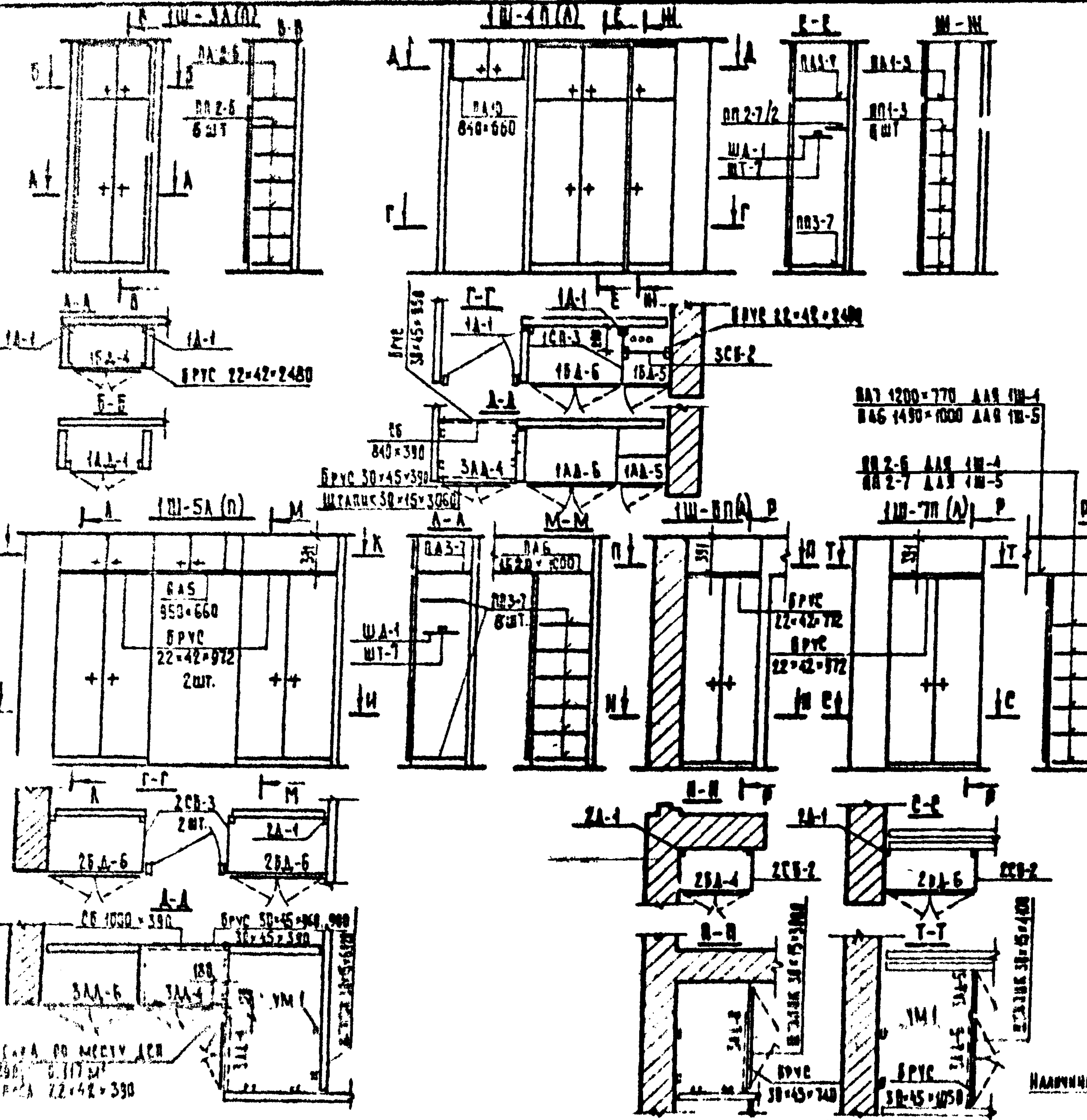

МАРКА	НАИМЕНОВАНИЕ	ПЛОЩАДЬ		КОЛИЧЕСТВО		ОБЪЕМ		МАССА	
		кв. м	кв. м	шт.	шт.	куб. м	куб. м	кг	кг
1А-4	ОКНА	0.005	1.59	1	1	—	—	—	—
1А-5		0.004	0.84	—	—	—	—	—	—
1А-6		0.007	1.70	—	—	—	—	—	—
1А-7		0.007	1.92	—	—	—	—	—	—
1А-8	ОКНА	0.0012	1.90	—	—	2	—	—	—
1А-4		0.0033	0.46	—	—	1	—	—	—
1А-5		0.0023	0.29	—	—	—	—	—	—
1А-6	АНТРЕСОЛЫ	0.0035	0.58	—	—	—	—	—	—
3АА-4		0.0050	0.26	—	—	2	—	—	—
3АА-5		0.0017	0.19	—	—	—	—	—	—
3АА-6	АНТРЕСОЛЫ	0.0017	0.16	—	—	—	—	—	—
3АА-8		0.0017	0.12	—	—	—	—	—	—
2СВ-2	СТЕНКА	—	0.86	—	—	—	—	—	—
2СВ-3		—	1.72	—	—	—	—	—	—
3СВ-2		—	1.00	—	—	—	—	—	—
СВ 840×590	ОКОНА	—	0.33	—	—	—	—	—	—
СВ 1000×590		—	0.39	—	—	—	—	—	—
1СН-3	ОКОНА	—	—	—	—	1.03	—	—	—
ПА 2-6	ОКНА	—	0.34	—	—	—	—	—	—
ПА 3-7		—	0.58	—	—	—	—	—	—
ПА 10 840×660		—	0.58	—	—	—	—	—	—
ПА 5 950×660		—	0.63	—	—	—	—	—	—
ПА 7 1200×770	АНТРЕСОЛЫ	—	0.92	—	—	—	—	—	—
ПА 6 1590×1000		—	1.49	—	—	—	—	—	—
ПА 1-3	ОКНА	—	0.78	—	—	—	—	6	—
ПА 2-6		—	4.98	—	—	6	—	—	6
ПА 2-7		—	0.41	—	—	—	—	112	—
ПА 3-7	РЕДЕСТАВЫ	—	0.56	—	—	—	—	8	—
ШТ-7		ШТАНГА	0.0008	—	—	—	—	—	—
ША-1	ШТАНГОБЕРМ	0.001	—	—	—	—	—	2	—
1А-1	БРУС	0.0017	—	—	—	—	—	2	—
1А-2		0.0032	—	—	—	—	—	—	—
2А-1	КРЕПЕЖ	0.0019	—	—	—	—	—	4	—
МАТЕРИАЛЫ		0.0046	—	—	—	—	—	—	—
ПАККА	МАТЕРИАЛ	0.0093	0.84	0.115	0.0443	0.0112	0.0121	—	—
МАТЕРИАЛ	АВ	0.96	0.77	4.28	12.89	1.34	5.58	7.15	—
МАТЕРИАЛ	АВ	—	—	—	—	—	—	1.85	—
МАТЕРИАЛ	УМ	6	4	—	—	—	—	—	—
МАТЕРИАЛ	УМ	—	—	—	—	—	—	—	—

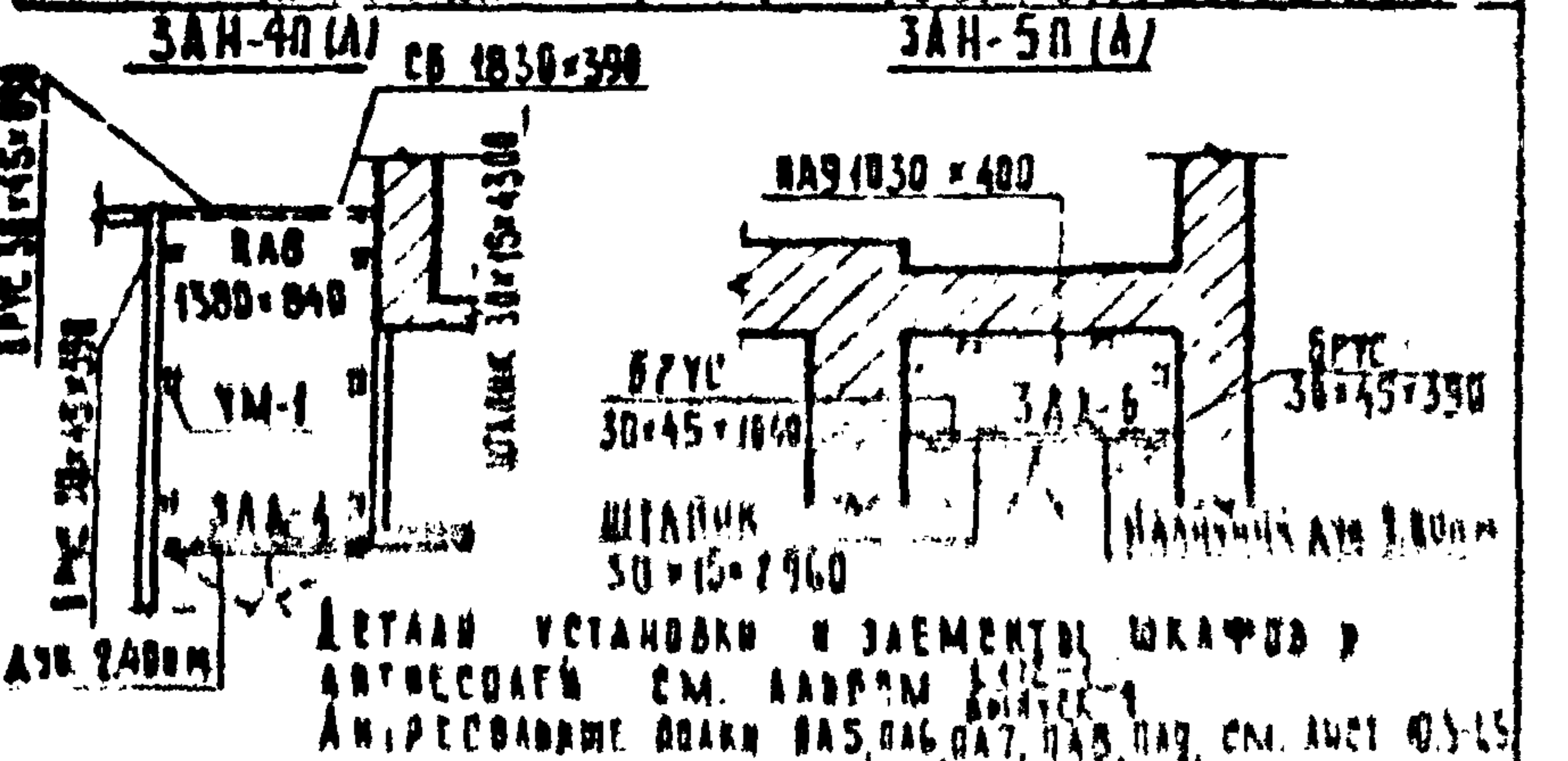

МОНТАЖНЫЕ СХЕМЫ ШКАТОВ И АНТРЕСОЛЕЙ



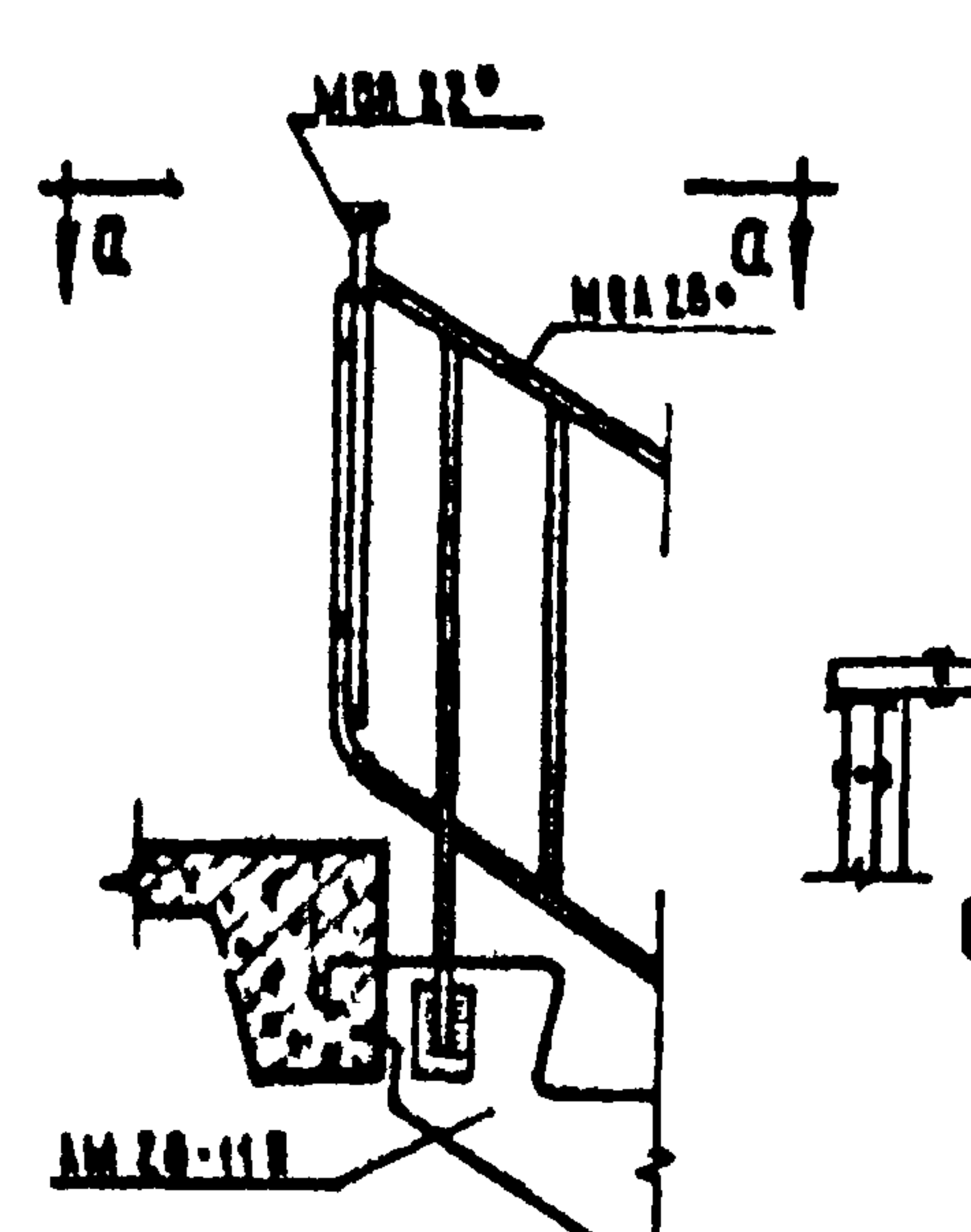
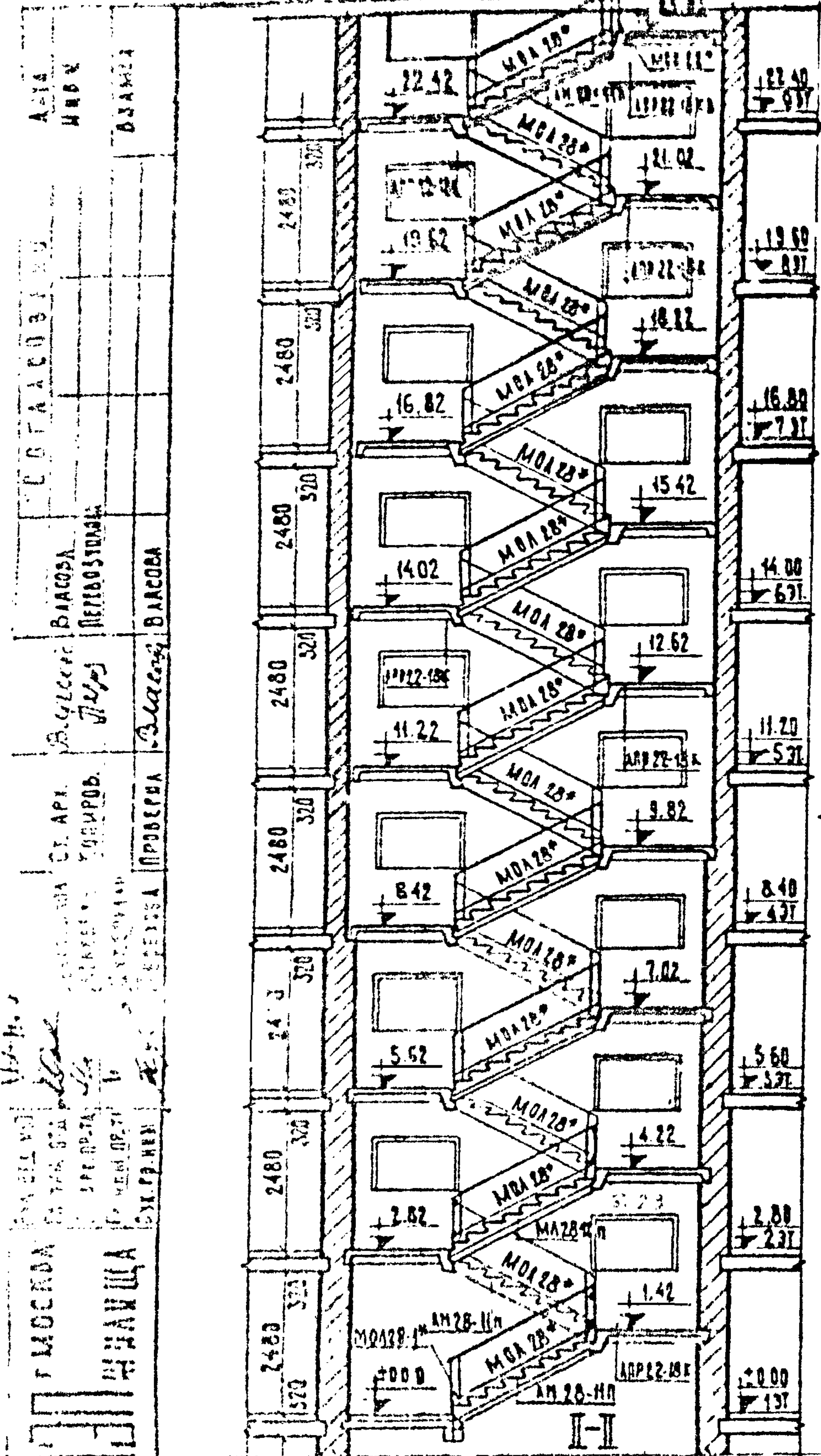

Соединение ограждений на верхней площадке

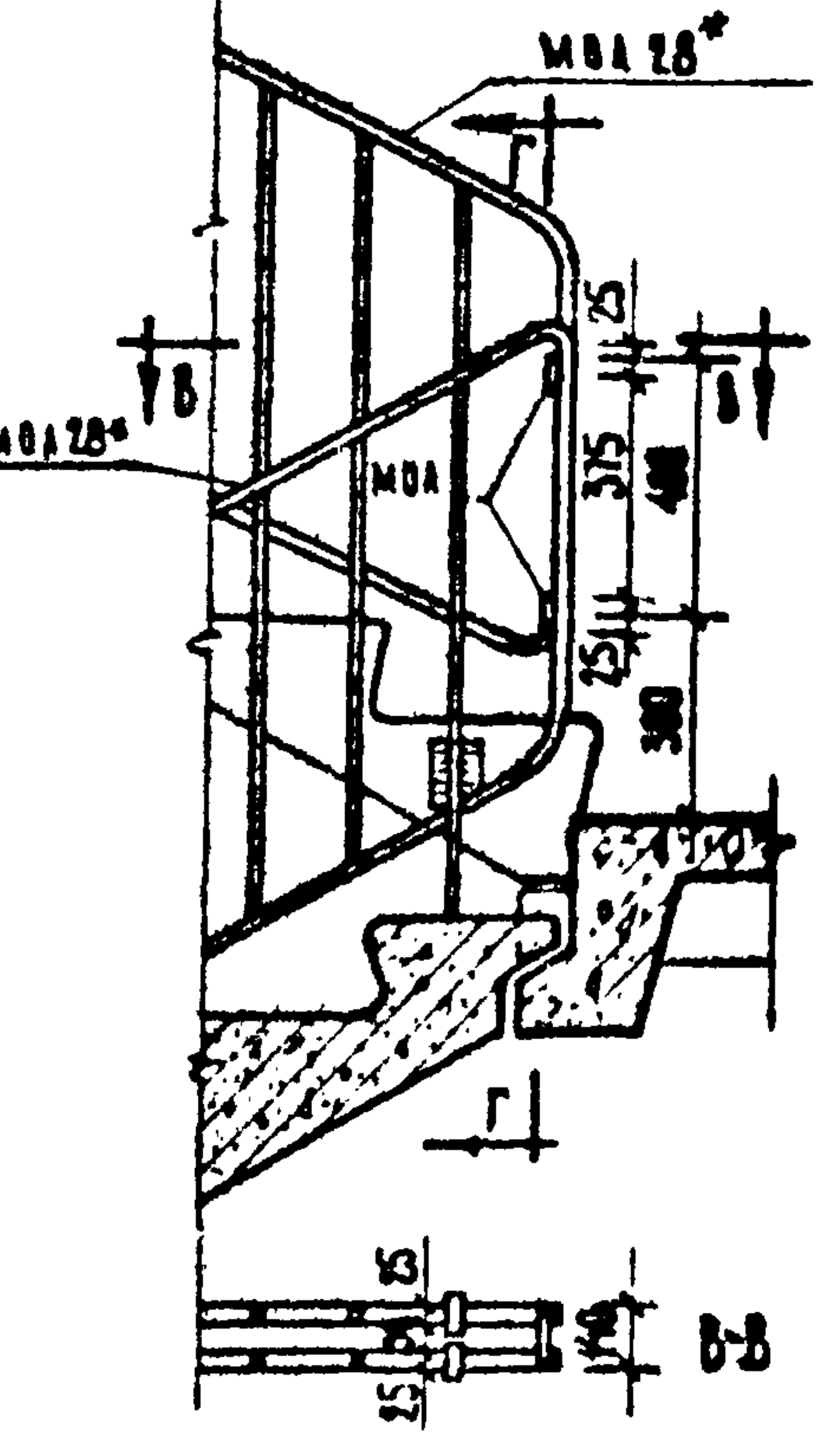

Соединение ограждений на м/п. площадке

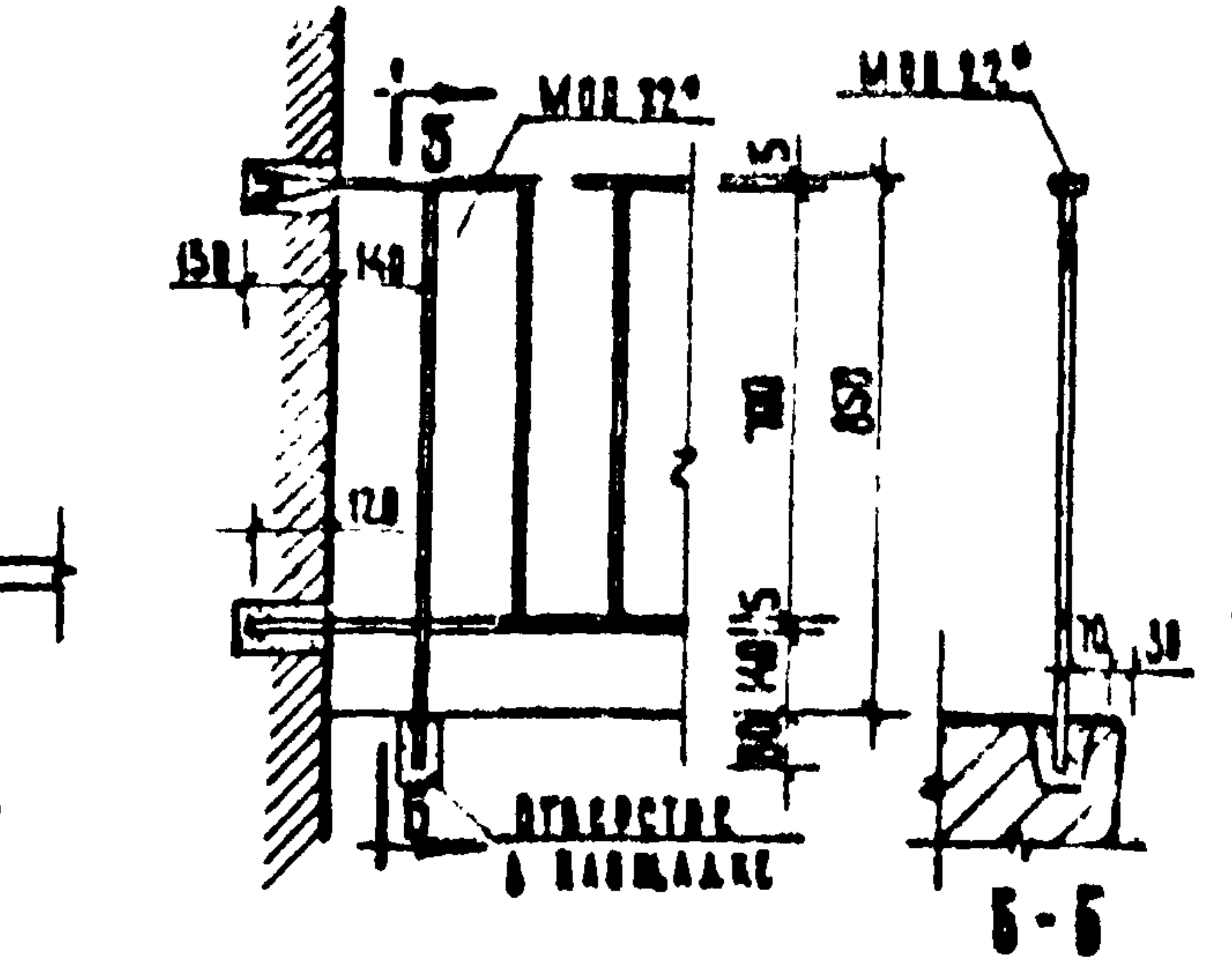

Крепление ограждения верхней площадки к стене

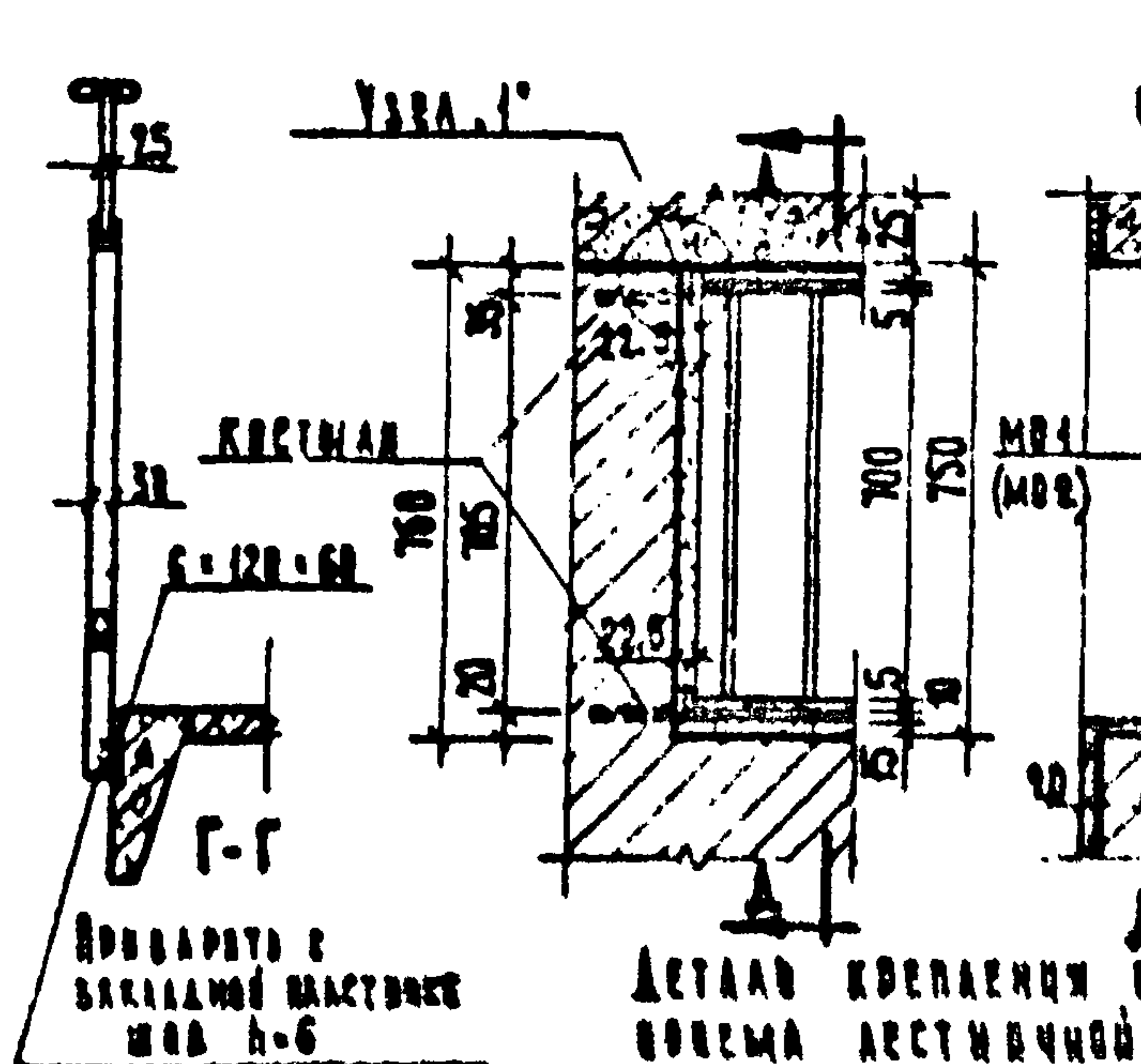

Деталь крепления ограждения к ступенчатой растре

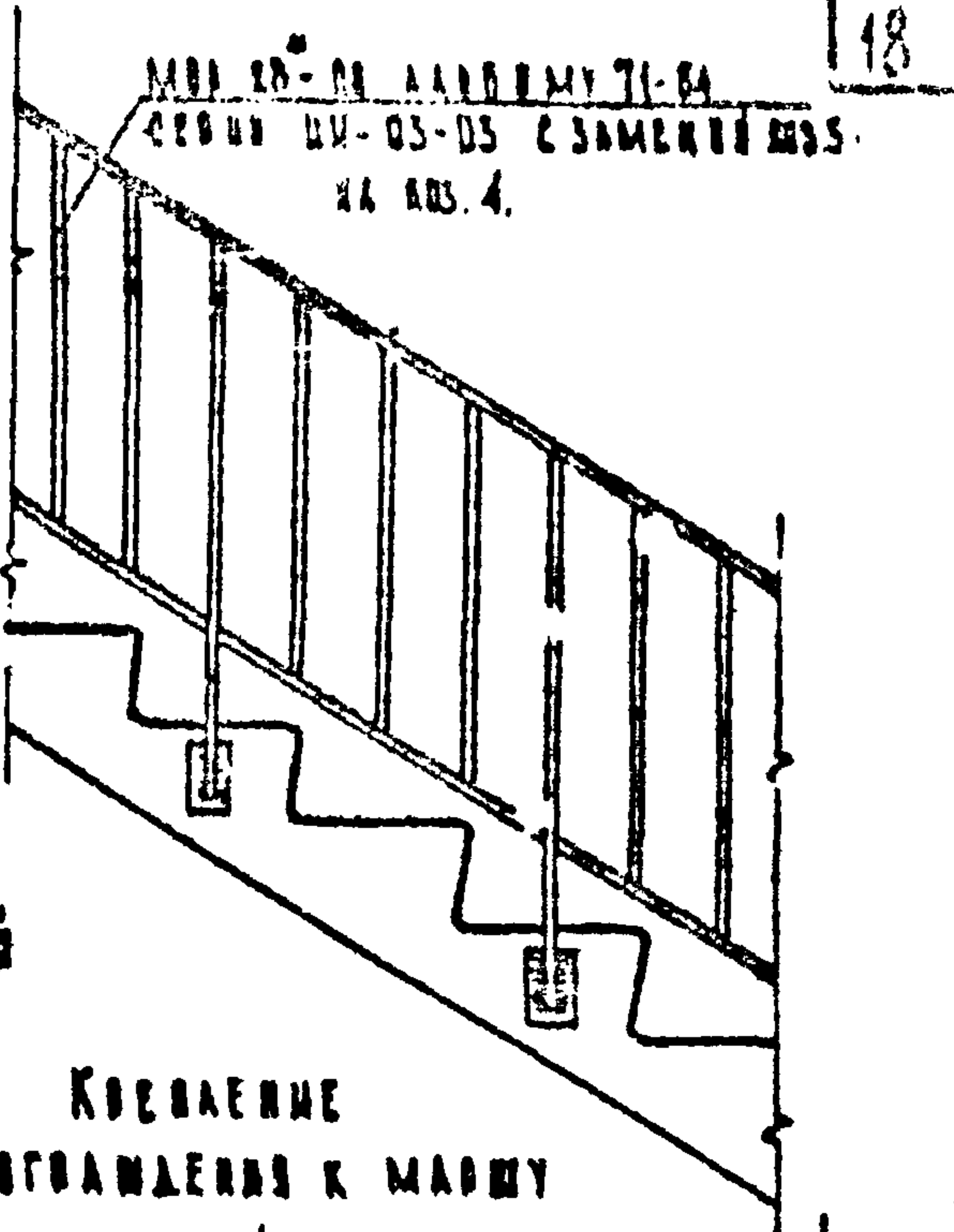

Крепление ограждения к маюшу

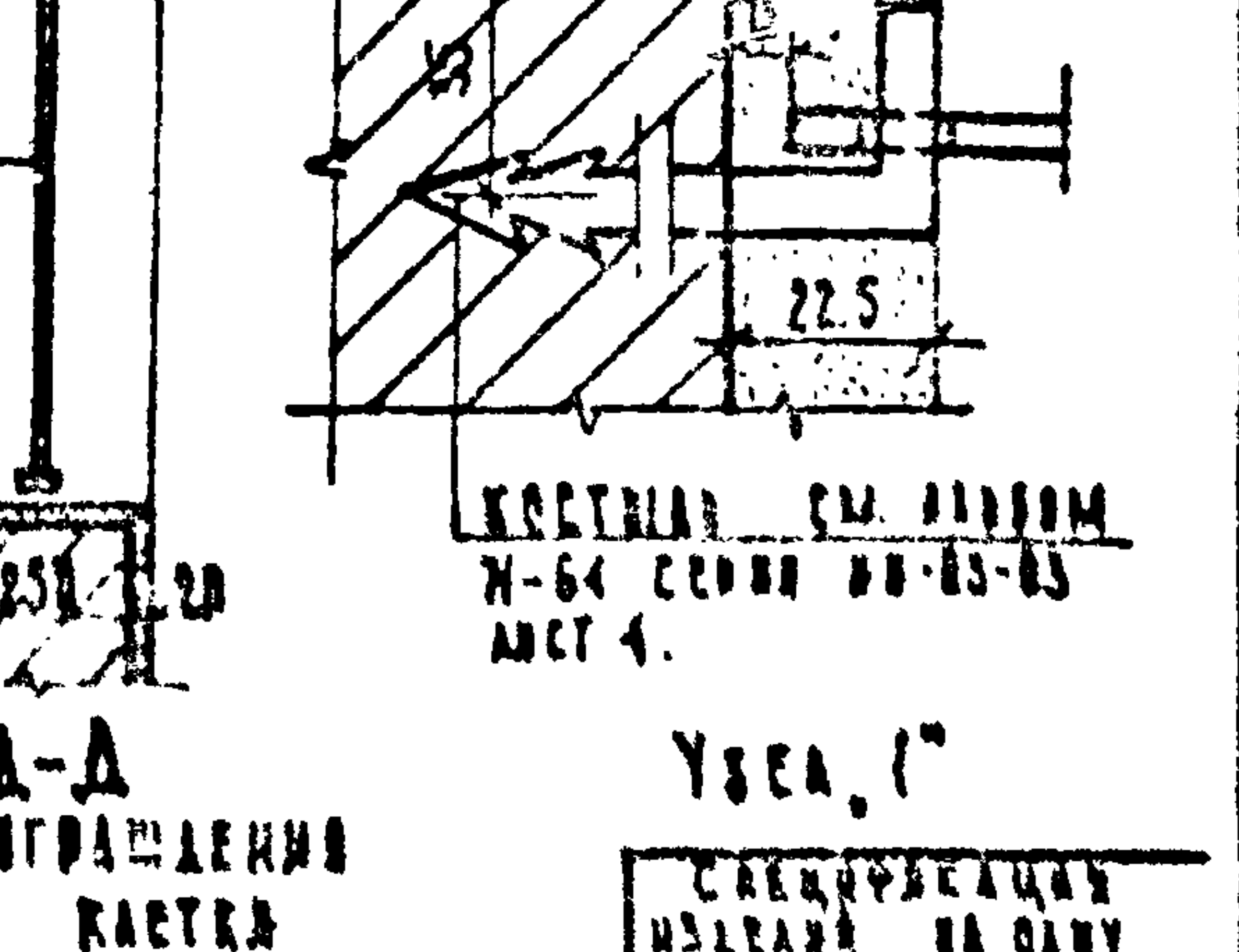

Крепление ограждения к маюшу

- ПРИМЕЧАНИЯ**
1. Установку ограждений рекомендуем вести одновременно с монтажом маршей и площадок.
  2. Крепление металлических элементов вести на сварке электродами Э-42, высота шва 6 мм.
  3. После сварки сварные швы зачистить.
  4. Ограждения МО 1 и МО 2 устанавливать до нанесения штукатурки.
  5. Поручень пластиковый, устанавливать по месту.

СРЕДНЕЕ КОЛИЧЕСТВО ИСПОЛНЕНИЯ НА ОДНУ АЭСИЗУЮЩИЮ РАСТУ	
МАТЕРИАЛ	КОЛ-ВО ЕД.
AM 28-11P	17
ACP 22-18K	16
ACP 22-18K	4
MOA 28°-1°	1
MOA	34
MOA 28°	17
MGR 22°	1
MO 1	5
MO 2	9
КРЕСТОВИНА	58

1969

ЛЕСТНИЦА. ДЕТАЛИ УСТАНОВКИ ОГРАЖДЕНИЙ

СЕРИЯ 85 ЧАСТЬ 9 АУСТ 18  
РАЗДЕЛ 92-1



КОМПЛЕКТ ЧЕРТЕЖЕЙ  
 ПРОЕКТА  
 ЖИЛИЩНО-КОММУНАЛЬНОГО КОМПЛЕКСА  
 ПЕРВОГО ЭТАЖА  
 ЧАСТЬ 9  
 ЛИСТ 19  
 КОМПЛЕКТ ЧЕРТЕЖЕЙ  
 ПРОЕКТА  
 ЖИЛИЩНО-КОММУНАЛЬНОГО КОМПЛЕКСА  
 ПЕРВОГО ЭТАЖА  
 ЧАСТЬ 9  
 ЛИСТ 19

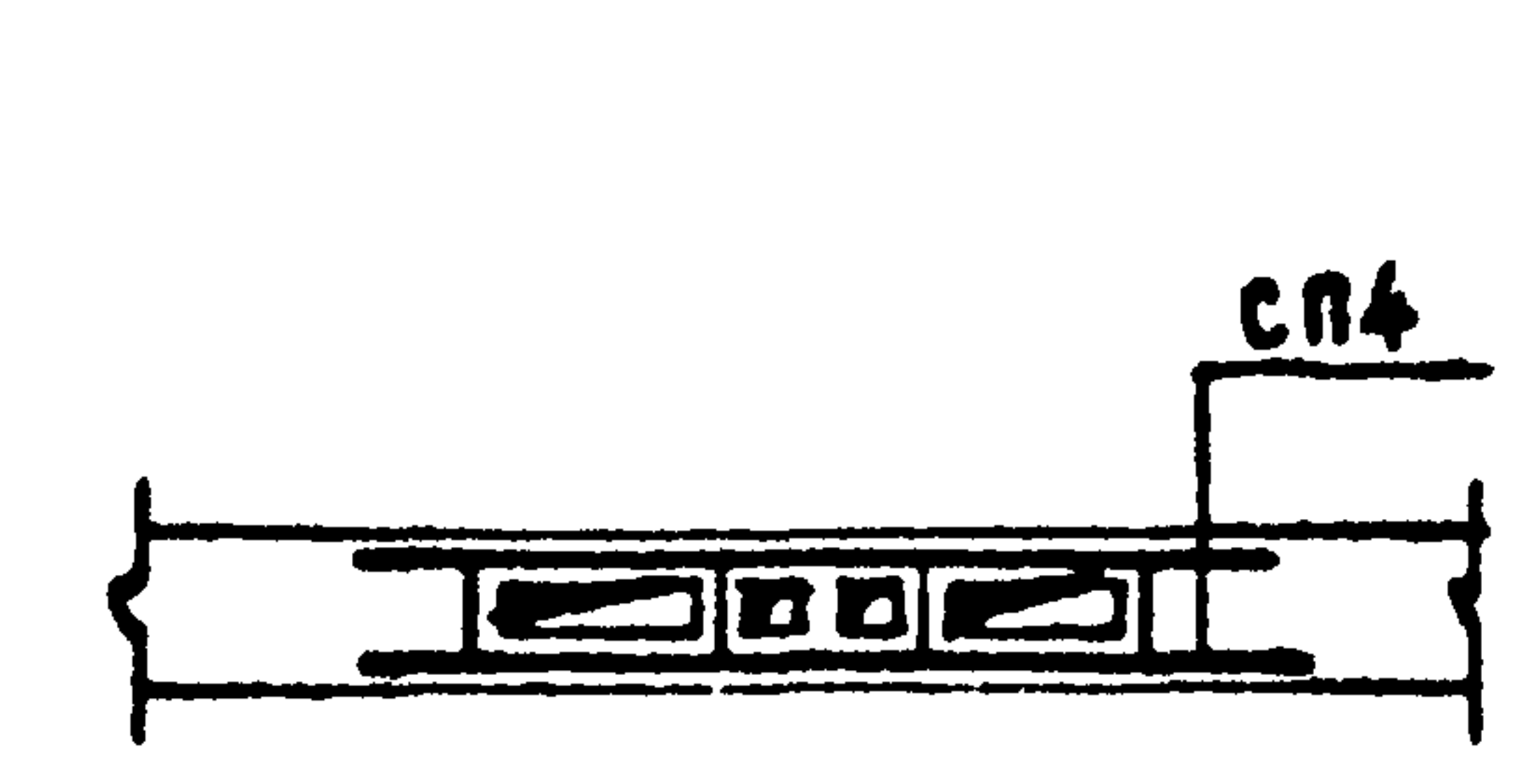
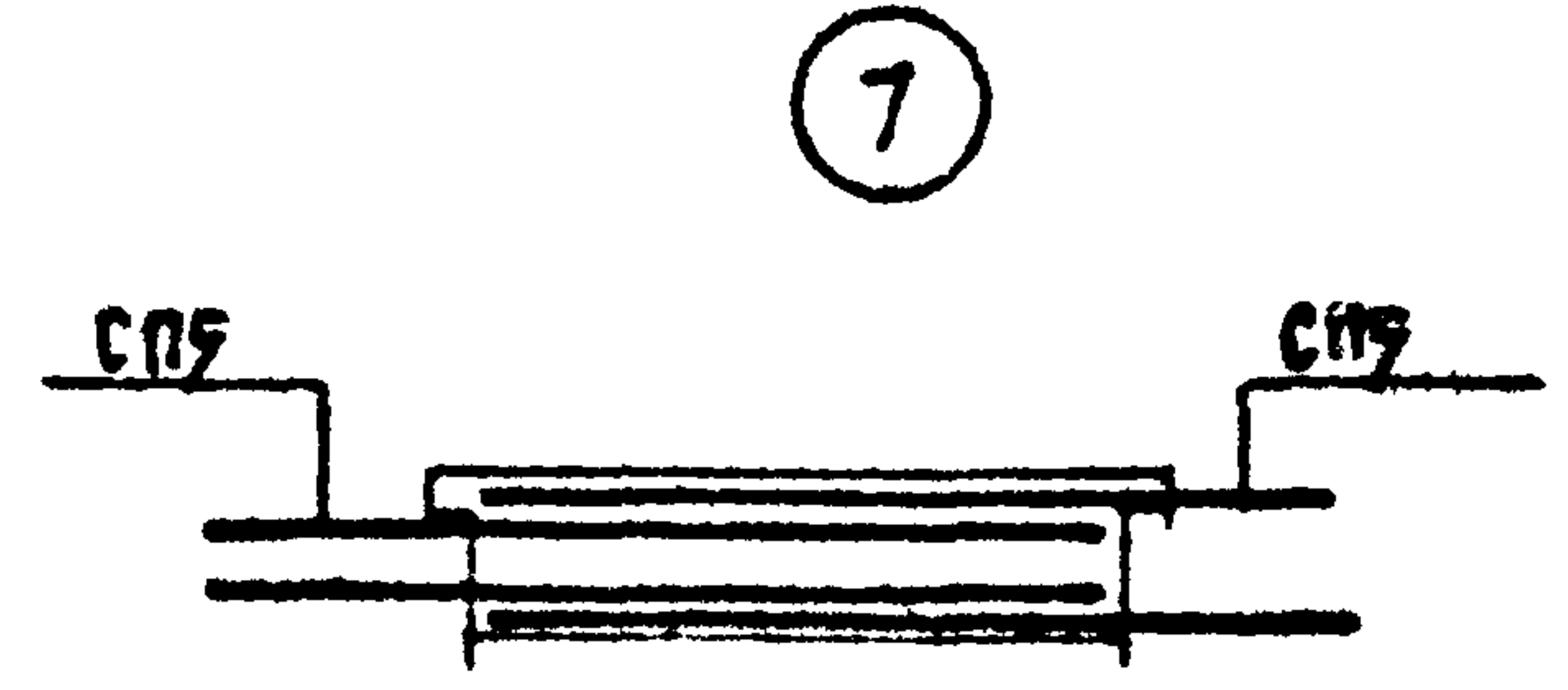
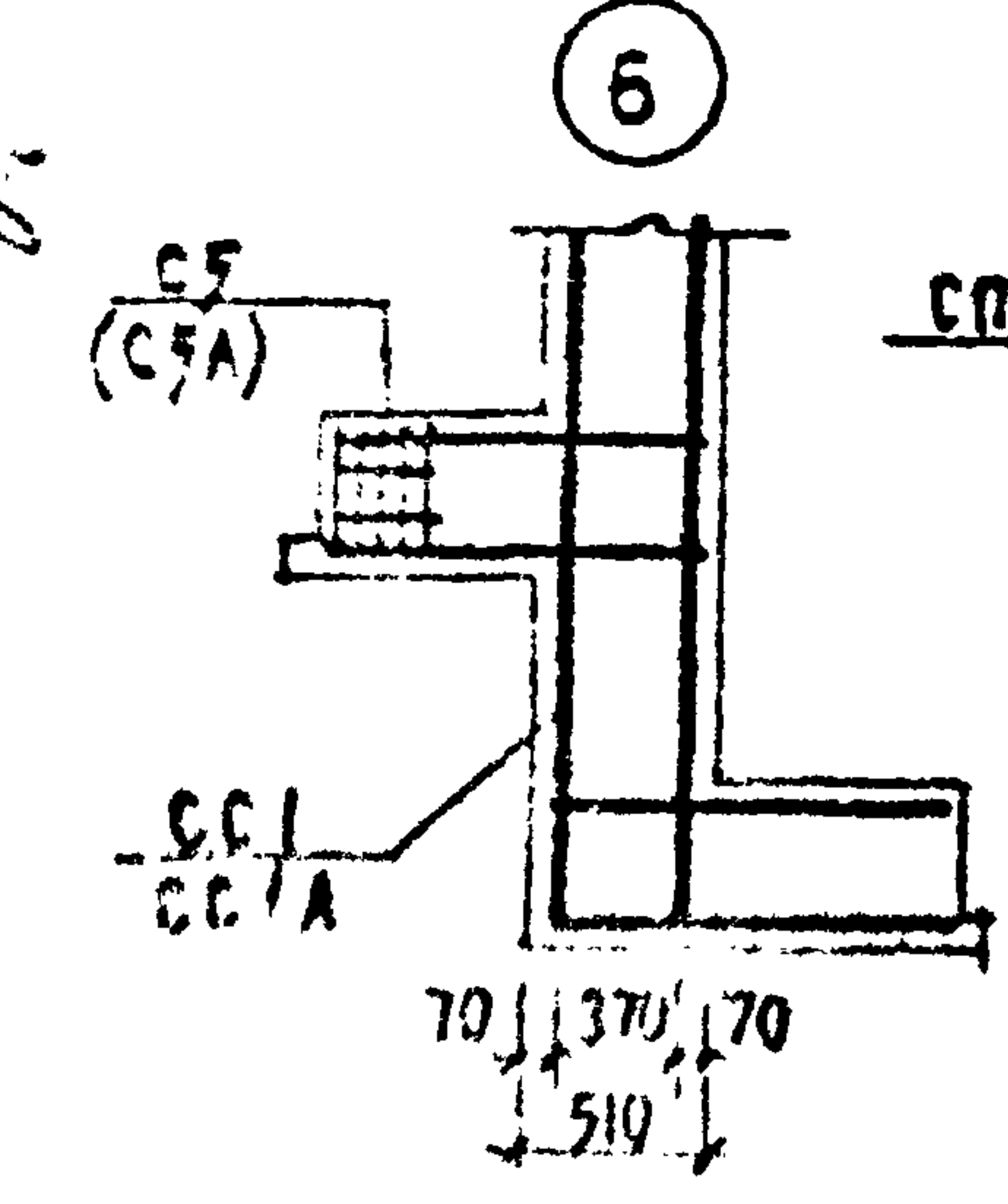
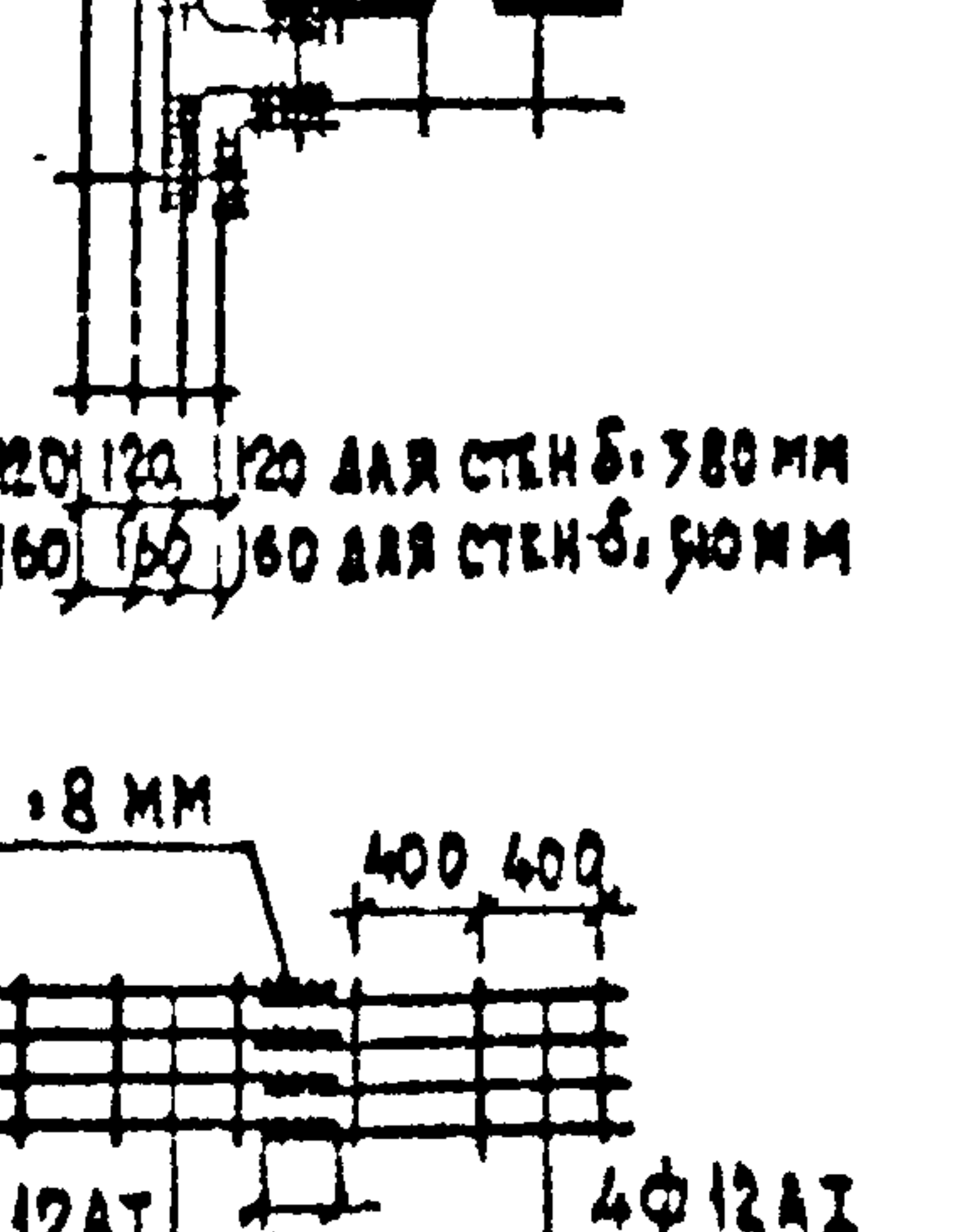
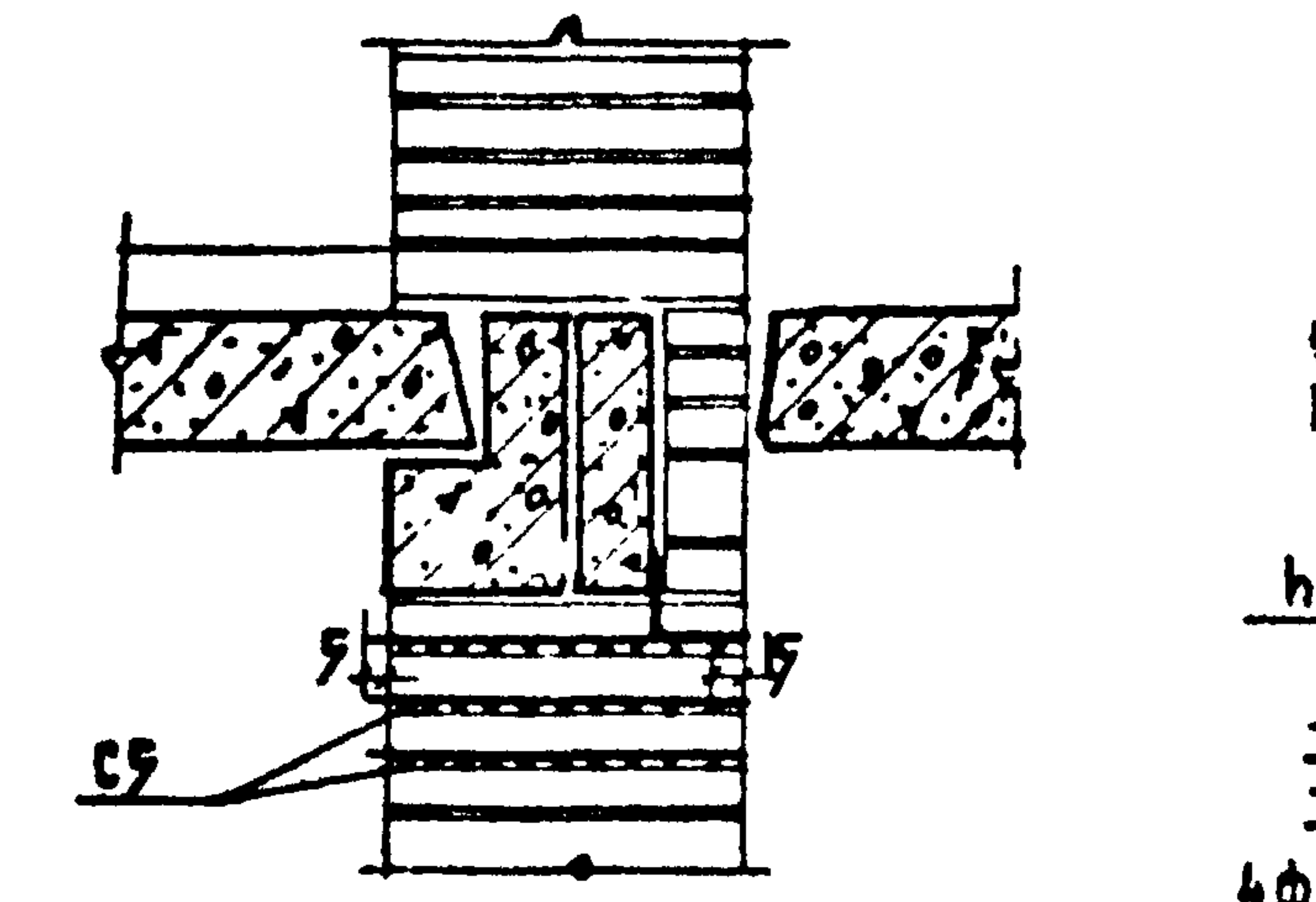
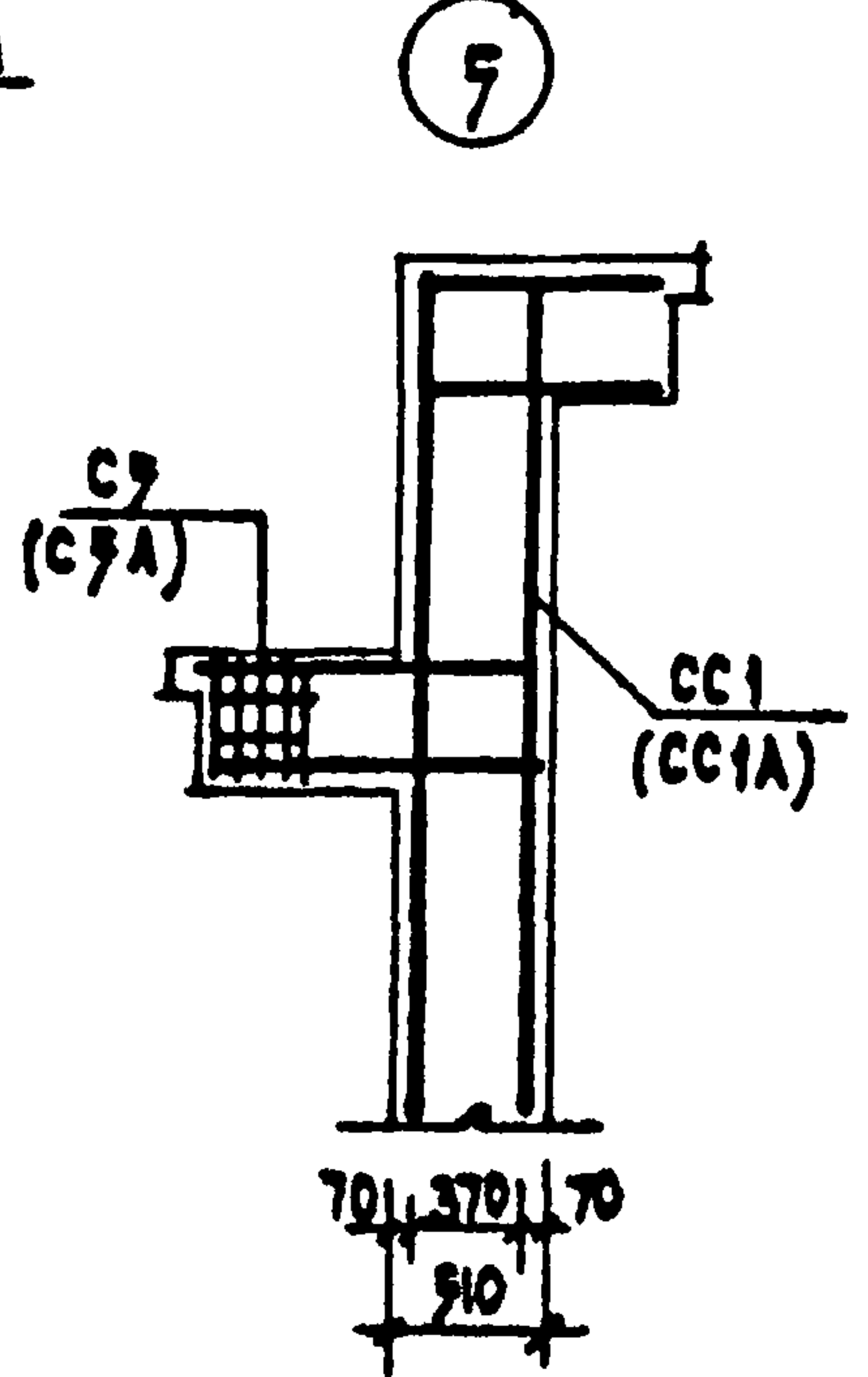
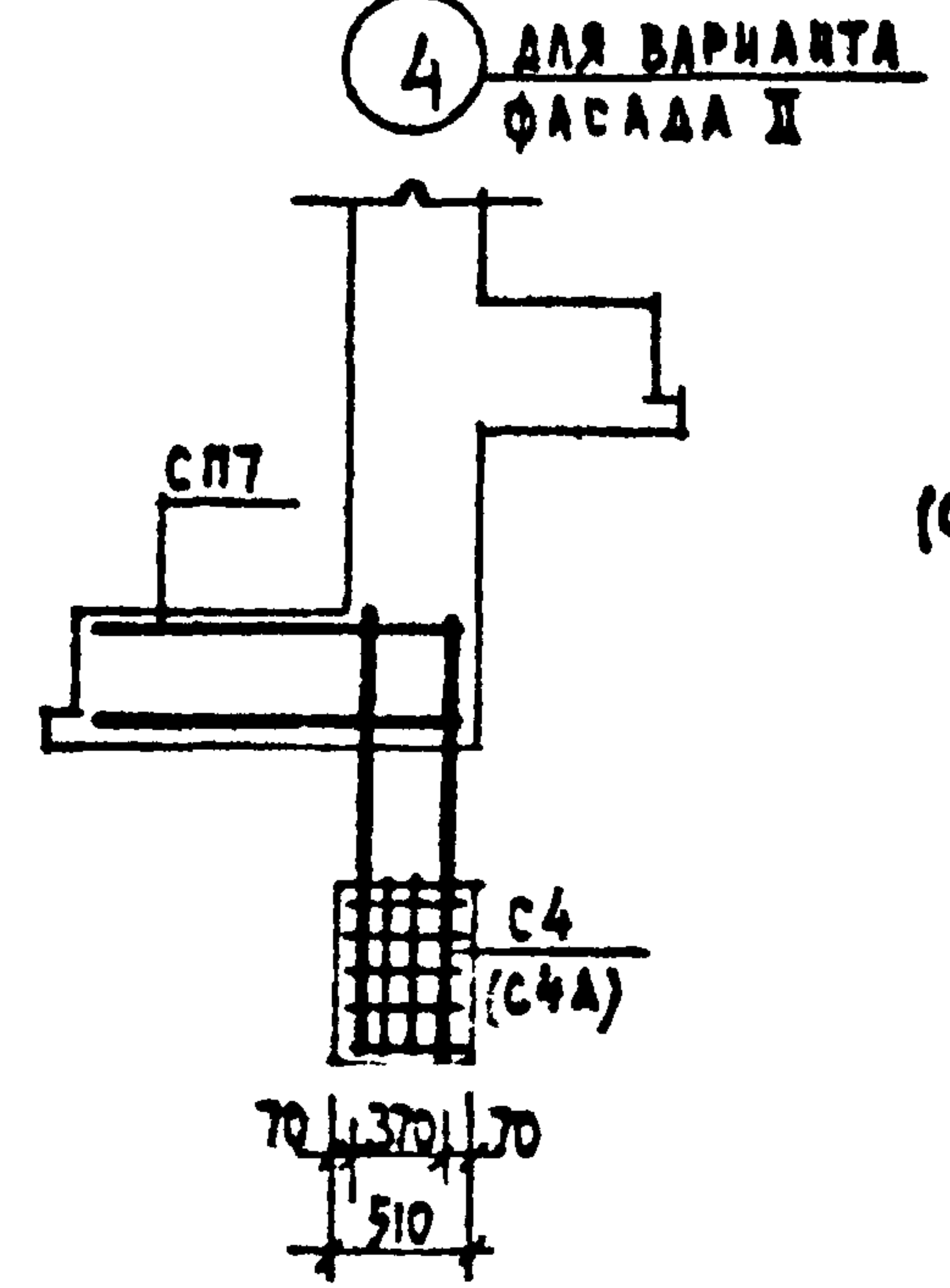
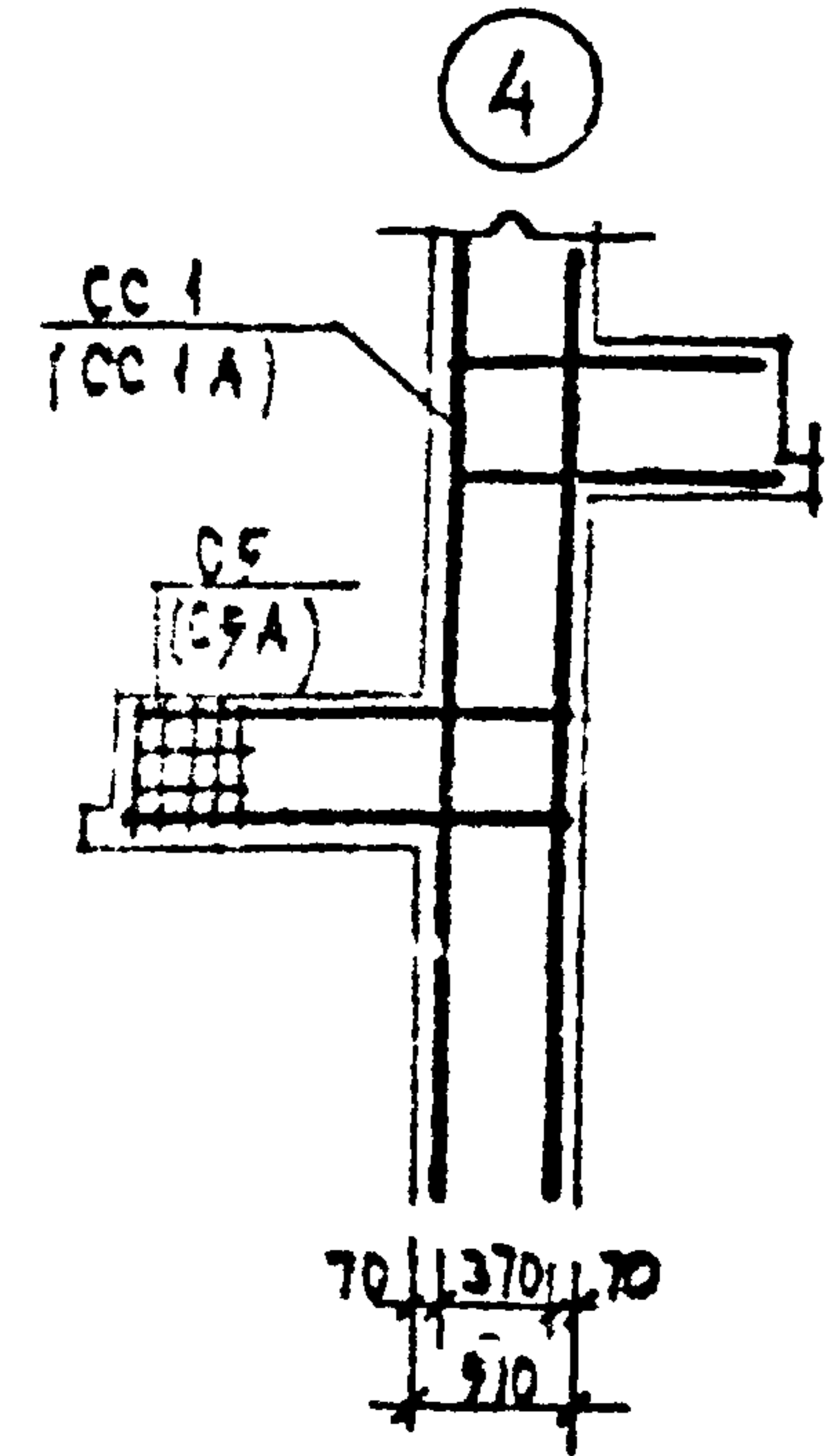
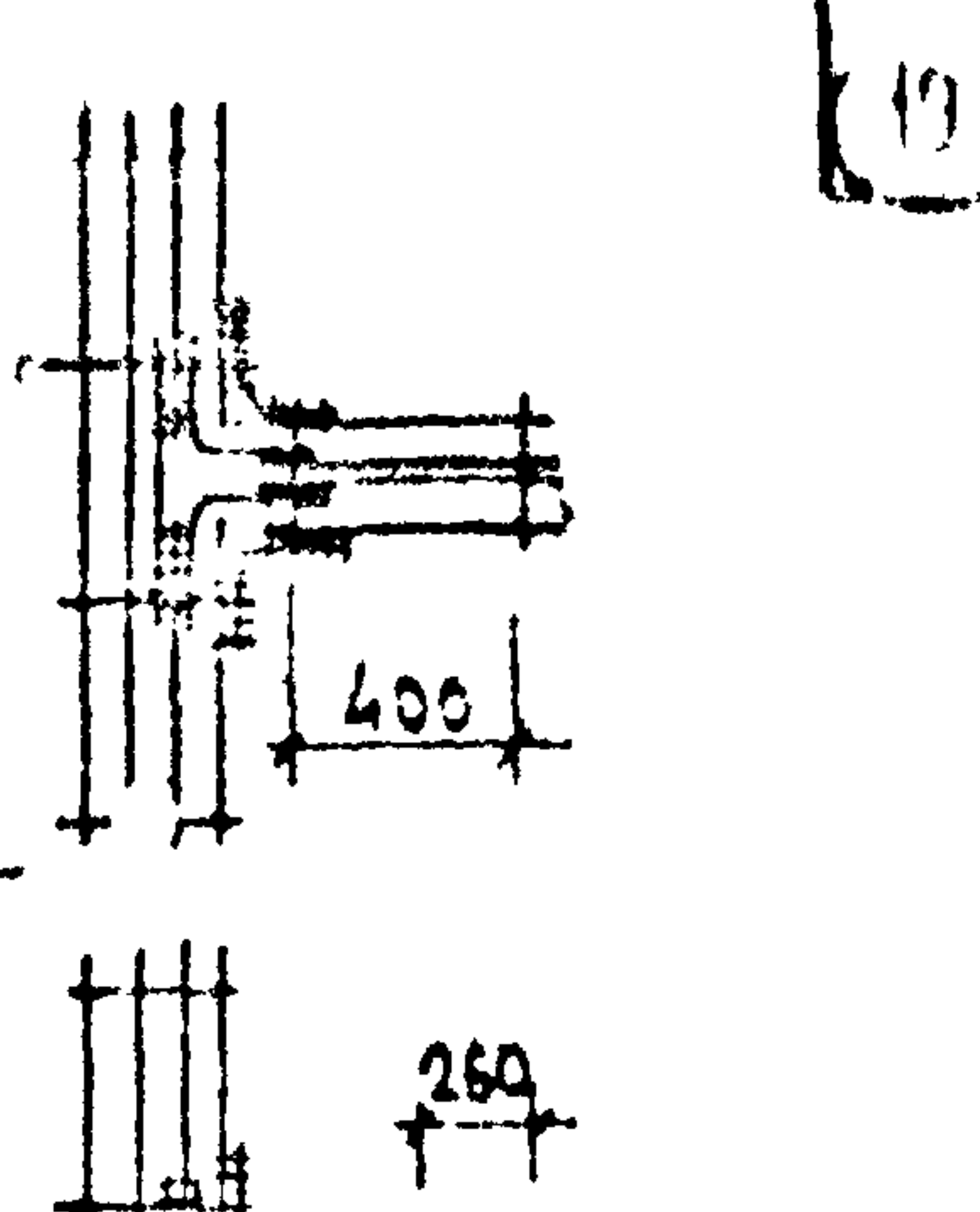
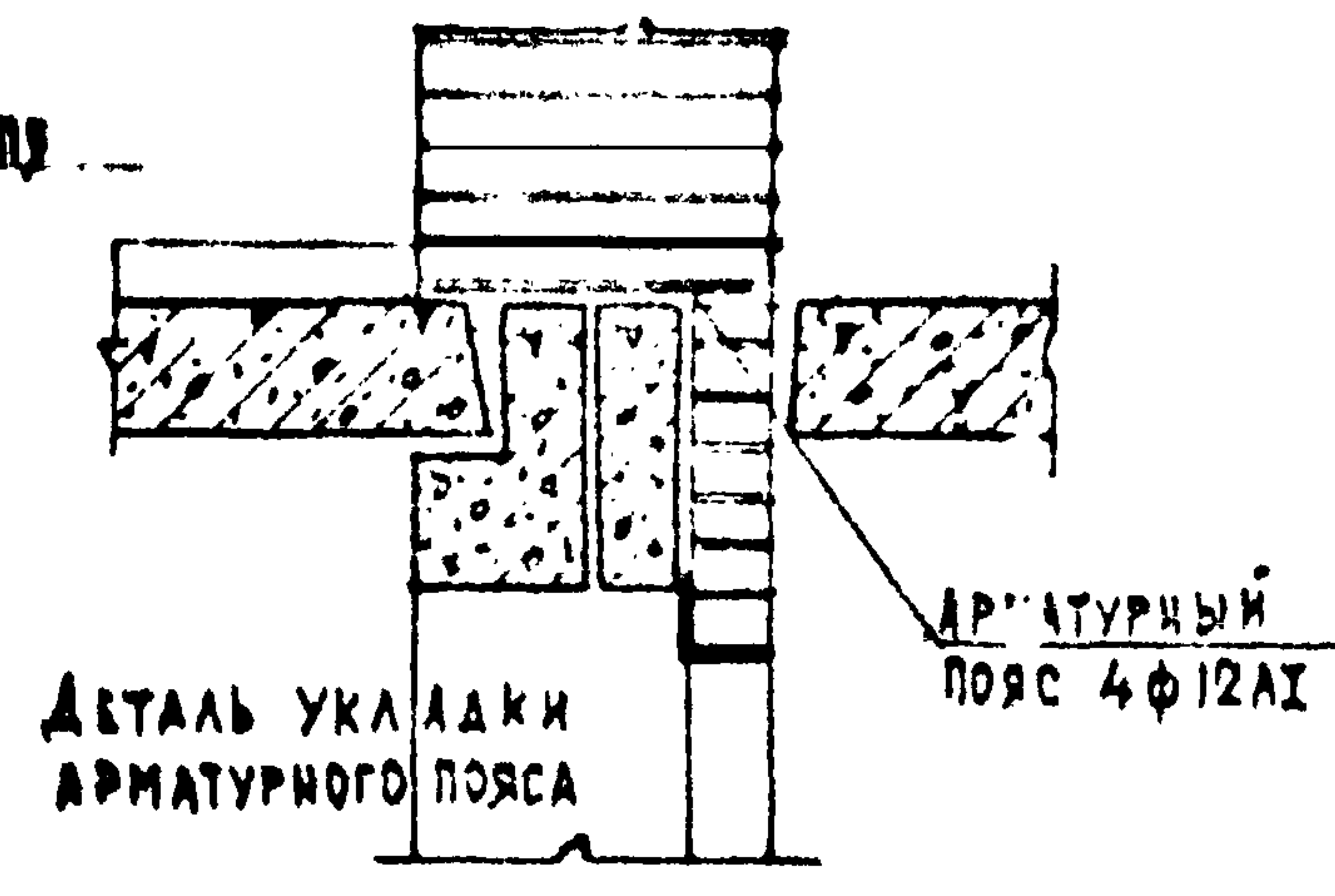
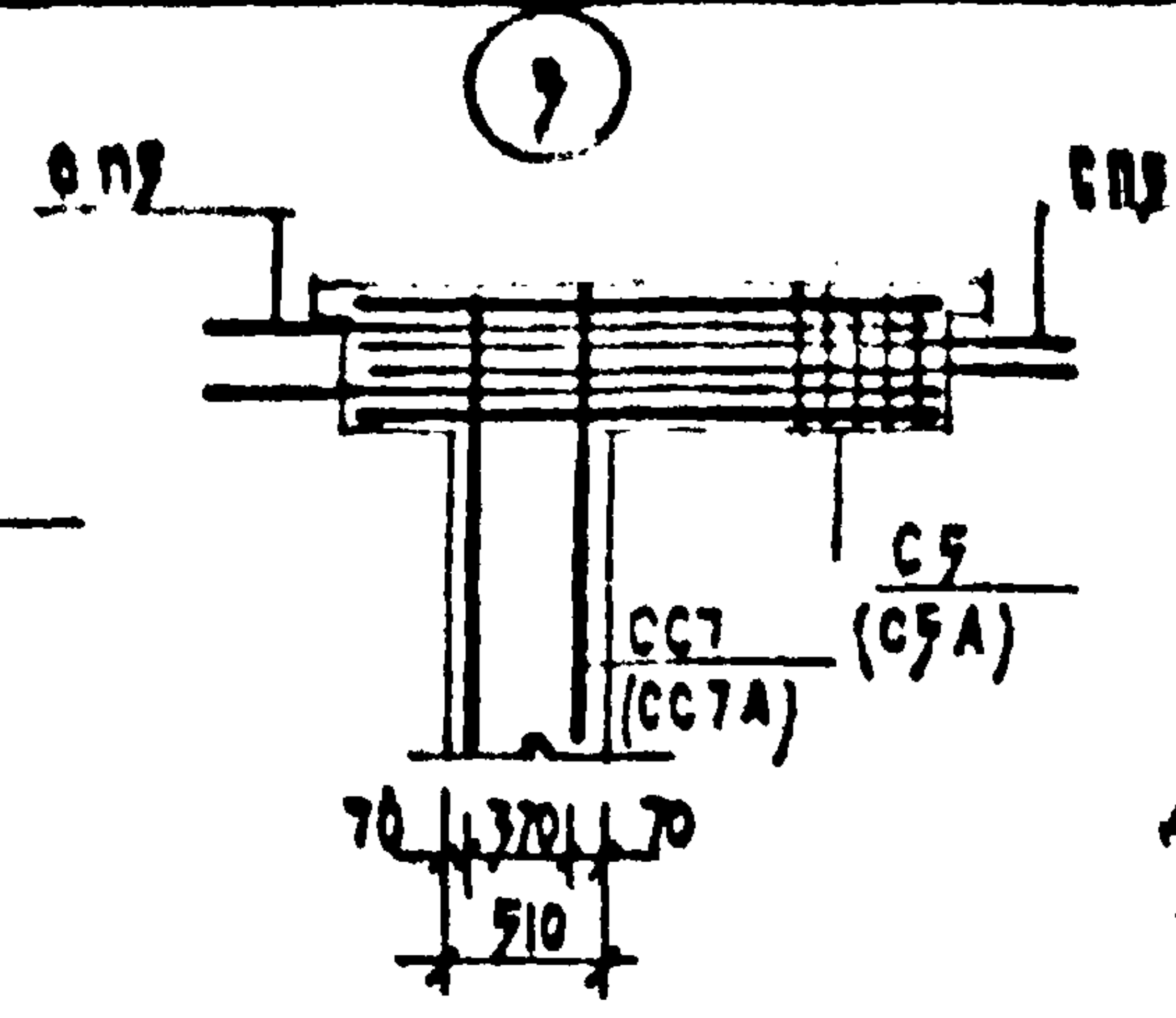
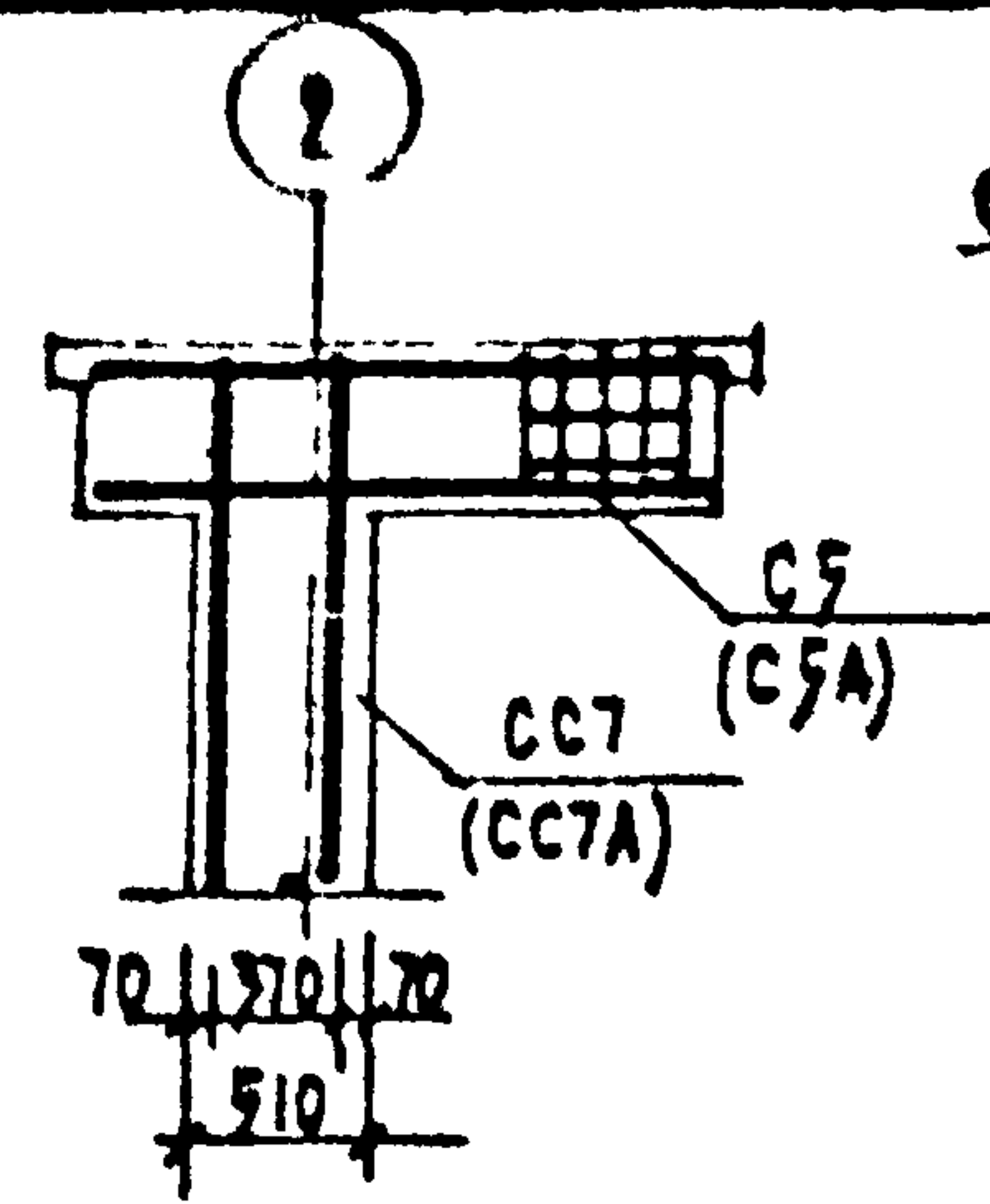
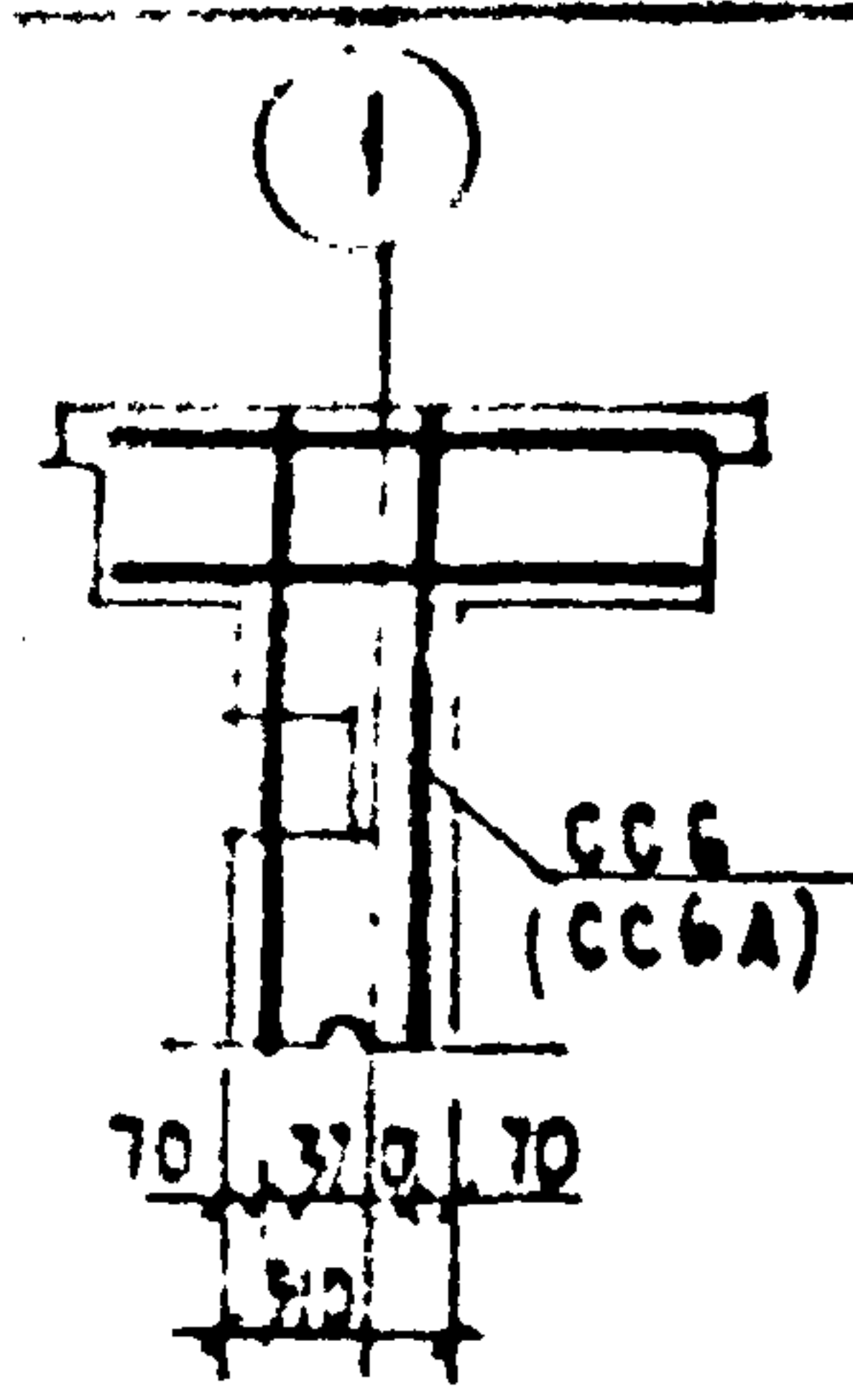

ДЕТАЛЬ АРМИРОВАНИЯ СТЕН С ВЕНТКАНАЛАМИ

ДЕТАЛЬ АРМИРОВАНИЯ КЛАДКИ ПОД ПЕРЕМЫЧКОЙ

ДЕТАЛИ СТЫКОВКИ ЭЛЕМЕНТОВ АРМАТУРНОГО ПОЯСА

НАСТОЯЩИМ ЧЕРТЕЖОМ ПОЛЬЗОВАТЬСЯ ОДНОВРЕМЕННО С ЛИСТОМ ЧАСТИ 1, УКАЗАНИЯ ПО АРМИРОВАНИЮ СТЕН.

1969

ДЕТАЛИ КЛАДКИ И АРМИРОВАНИЯ СТЕН

СЕРИЯ 85

ЧАСТЬ 9 ЛИСТ  
РАЗДЕЛ 9.2.1 19

11378-19

20